RELATÓRIO INICIAL

LASPRO
CONSULTORES

Este documento é cópia do original, assinado digitalmente por ORESTE NESTOR DE SOUZA LASPRO e Tribunal de Justica do Estado de Sao Paulo, protocolado em 14/11/2023 às 19:52 , sob o número WSRV23700147767
Para conferir o original, acesse o site https://esaj.tjsp.jus.br/pastadigital/pg/abrirConferenciaDocumento.do, informe o processo 0000747-49.2023.8.26.0549 e código BB05462.

LASPRO
CONSULTORES

EXCELENTÍSSIMO SENHOR DOUTOR JUIZ DE DIREITO DA VARA ÚNICA DA COMARCA DE SANTA ROSA DE VITERBO DO ESTADO DE SÃO PAULO,

Recuperação Judicial
Processo n° 1001164-82.2023.8.26.0549

LASPRO CONSULTORES LTDA., Administradora Judicial nomeada nos autos da Tutela Cautelar Antecedente convertida em **RECUPERAÇÃO JUDICIAL** em epígrafe, requerida por **MARA EDITH LOURENÇO & CIA LTDA. ("Recuperanda" ou "Mara Edith" ou "Solar Supermercados")**, vem, respeitosamente, à presença de Vossa Excelência, apresentar o **Relatório Inicial,** nos termos no artigo 22, inciso II, alíneas "a" e "c", da Lei n° 11.101/2005.

Fone: +55 11 3211-3010 / Fax: +55 11 3255-3727
R. Major Quedinho, 111 - 18º andar • Centro
01050-030 • São Paulo/SP
lasproconsultores.com.br

Fone: + 39-02 79 47 65 / Fax: + 39-02 78 44 97
Via Visconti di Modrone nº 8/10
20122 • Milão/Itália
edoardoricci.it

Este documento é cópia do original, assinado digitalmente por ORESTE NESTOR DE SOUZA LASPRO e Tribunal de Justica do Estado de Sao Paulo, protocolado em 14/11/2023 às 19:52 , sob o número WSRV23700147767
Para conferir o original, acesse o site https://esaj.tjsp.jus.br/pastadigital/pg/abrirConferenciaDocumento.do, informe o processo 0000747-49.2023.8.26.0549 e código BB05462.

LASPRO
CONSULTORES

Sumário

I. INTRODUÇÃO 3

I.1. HISTÓRIA, ATIVIDADE E INSTALAÇÃO 3

I.2. RAZÕES DA CRISE 4

II. DA SITUAÇÃO ECONÔMICO-FINANCEIRA 5

A. BALANÇO PATRIMONIAL 6

B. DEMONSTRAÇÃO DO RESULTADO 15

C. FLUXO DE CAIXA 16

III. RELAÇÃO DE CREDORES 17

IV. RELAÇÃO INTEGRAL DOS EMPREGADOS FUNCIONÁRIOS 17

V. CORRESPONDÊNCIAS AOS CREDORES E PUBLICAÇÃO DO EDITAL RELATIVO AO ARTIGO 52,§1º, DA LRF 18

VI. A RELAÇÃO DOS BENS PARTICULARES DOS SÓCIOS CONTROLADORES E DOS ADMINISTRADORES DA RECUPERANDA (ART. 51, INCISO VI, DA LRF) 18

VII. DAS CERTIDÕES DE DISTRIBUIÇÃO DAS AÇÕES 19

VIII. DILIGÊNCIA 19

IX. SOLICITAÇÃO DE INFORMAÇÕES/DOCUMENTOS 62

X. CONCLUSÃO 63

XI. ENCERRAMENTO 64

Fone: +55 11 3211-3010 / Fax: +55 11 3255-3727
R. Major Quedinho, 111 - 18º andar • Centro
01050-030 • São Paulo/SP
lasproconsultores.com.br

Fone: + 39-02 79 47 65 / Fax: + 39-02 78 44 97
Via Visconti di Modrone nº 8/10
20122 • Milão/Itália
edoardoricci.it

Este documento é cópia do original, assinado digitalmente por ORESTE NESTOR DE SOUZA LASPRO e Tribunal de Justica do Estado de Sao Paulo, protocolado em 14/11/2023 às 19:52 , sob o número WSRV23700147767
Para conferir o original, acesse o site https://esaj.tjsp.jus.br/pastadigital/pg/abrirConferenciaDocumento.do, informe o processo 0000747-49.2023.8.26.0549 e código BB05462.

LASPRO
CONSULTORES

I. INTRODUÇÃO

I.1. HISTÓRIA, ATIVIDADE E INSTALAÇÃO

1. A **MARA EDITH LOURENÇO & CIA LTDA.**[1], fundada em 1996, tem por objeto social o *"comércio varejista de mercadorias em geral, com predominância de produtos alimentícios – supermercados; comércio varejista de cosméticos, produtos de perfumaria e de higiene pessoal e comércio atacadista de mercadorias em geral, com predominância de produtos alimentícios".*

2. Consoante informação extraída da Junta Comercial do Estado de São Paulo ("JUCESP"), figuram como sócias administradoras da sociedade empresária as Sras: (***i***) **MARA EDITH LOURENÇO**, e (***ii***) **MARISE MIRIAN LOURENÇO**.

3. Abaixo, segue quadro ilustrativo das atuais filiais da Recuperanda e respectivos objetos sociais:

[1] Matriz;

Fone: +55 11 3211-3010 / Fax: +55 11 3255-3727
R. Major Quedinho, 111 - 18º andar • Centro
01050-030 • São Paulo/SP
lasproconsultores.com.br

Fone: + 39-02 79 47 65 / Fax: + 39-02 78 44 97
Via Visconti di Modrone nº 8/10
20122 • Milão/Itália
edoardoricci.it

Este documento é cópia do original, assinado digitalmente por ORESTE NESTOR DE SOUZA LASPRO e Tribunal de Justica do Estado de Sao Paulo, protocolado em 14/11/2023 às 19:52 , sob o número WSRV23700147767
Para conferir o original, acesse o site https://esaj.tjsp.jus.br/pastadigital/pg/abrirConferenciaDocumento.do, informe o processo 0000747-49.2023.8.26.0549 e código BB05462.

LASPRO
CONSULTORES

#	CNPJ	Endereço	Objeto social
1	01.523.743/0004-51	Rua Caetano Eleutério, nº 457, CEP 14270-000, Santa Rosa de Viterbo/SP	Comércio varejista de gás liquefeito e petróleo (GLP)
2	01.523.743/0006-13	Avenida Professora José Dilermano Ribeiro, nº 370, CEP 14270-000, Santa Rosa de Viterbo/SP	Comércio varejista de mercadorias em geral, com predominância de produtos alimentícios - supermercados; comércio varejista de gás liquefeito de petróleo (GLP) e restaurantes e similares.
3	01.523.743/0007-02	Rua 13 de maio, nº 934, CEP 14270-000, Santa Rosa de Viterbo/SP	Comércio varejista de mercadorias em geral, com predominância de produtos alimentícios - supermercados; lanchonetes, casas de chá, de sucos e similares; atividades de intermediação e agenciamento de serviços e negócios em geral, exceto imobiliários, comércio atacadista de mercadorias em geral, com predominância de produtos alimentícios e restaurantes.comércio varejista de gás liquefeito de petróleo (GLP) e restaurantes e similares.
4	01.523.743/0008-85	Rua XV de novembro, nº 1145, CEP 13650-000, Santa Cruz das Palmeiras/SP	Comércio varejista de combustíveis para veículos automotores e comércio varejista de lubrificantes.
5	01.523.743/0009-66	Rua Dr. Neje Farah, nº 333, CEP 13720-000, Santa Cruz das Palmeiras/SP	Comércio varejista de mercadorias em geral, com predominância de produtos alimentícios - supermercados; comércio varejista de gás liquefeito de petróleo (GLP) e restaurantes e similares; lanchonetes, casas de chá, de sucos e similares; comércio varejista de cosméticos, produtos de perfumaria e de higiene pessoal; atividades de intermediação e agenciamento de serviços e negócios em geral, exceto imobiliários, comércio atacadista de mercadorias em geral, com predominância de produtos alimentícios e restaurantes. .
6	01.523.743/0010-08	Rua Professor José Dilermando Ribeiro, nº 370, sala 01, CEP 14270-000, Santa Rosa de Viterbo/SP	Comércio varejista de mercadorias em geral, com predominância de produtos alimentícios - supermercados; comércio varejista de gás liquefeito de petróleo (GLP) e restaurantes e similares; lanchonetes, casas de chá, de sucos e similares; restaurantes e similares e comércio atacadista de mercadorias em geral, com predominância de produtos alimentícios e restaurantes.
7	01.523.743/0012-61	Avenida Professor João Fiúsa, nº 3001, CEP 14024-260, Ribeirão Preto/SP	Comércio varejista de mercadorias em geral, com predominância de produtos alimentícios - supermercados; lanchonetes, casas de chá, de sucos e similares;atividades de intermediação e agenciamento de serviços e negócios em geral, exceto imobiliários; comércio atacadista de mercadorias em geral, com predominância de produtos alimentícios e administração de cartão de crédito.

I.2. RAZÕES DA CRISE

4. A Recuperanda afirma na petição de conversão da Tutela Cautelar Antecedente em pedido de Recuperação Judicial que sempre foi financeiramente saudável, sendo acometida por crise econômico-financeira apenas em meados do ano de 2020, quando do investimento aproximado de 85 milhões no empreendimento "Alma Julia", loja "*premium*", voltada ao público-alvo das classes A e B de Ribeirão Preto/SP e região.

5. Além disso, segundo afirma, a intensificação de sua crise deu-se em razão do(s) (***i***) aumento da Taxa Selic; (***ii***) efeitos da pandemia aliados à guerra da Rússia contra a Ucrânia; (***iii***) atraso no cronograma das obras e na inauguração do Alma Júlia Supermercado; (***iv***) dificuldade em renegociar o passivo com as instituições financeiras, e (***v***) redução do faturamento.

Fone: +55 11 3211-3010 / Fax: +55 11 3255-3727
R. Major Quedinho, 111 - 18º andar • Centro
01050-030 • São Paulo/SP
lasproconsultores.com.br

Fone: + 39-02 79 47 65 / Fax: + 39-02 78 44 97
Via Visconti di Modrone nº 8/10
20122 • Milão/Itália
edoardoricci.it

Este documento é cópia do original, assinado digitalmente por ORESTE NESTOR DE SOUZA LASPRO e Tribunal de Justica do Estado de Sao Paulo, protocolado em 14/11/2023 às 19:52 , sob o número WSRV23700147767
Para conferir o original, acesse o site https://esaj.tjsp.jus.br/pastadigital/pg/abrirConferenciaDocumento.do, informe o processo 0000747-49.2023.8.26.0549 e código BB05462.

LASPRO
CONSULTORES

6. A Devedora ressaltou que parte substancial do seu endividamento é relativo às obrigações com garantia fiduciária e que, mesmo com o reconhecimento da essencialidade dos estabelecimentos empresariais, mercadorias e bens de uso essencial, teria presenciado o suposto "ataque" por parte das instituições financeiras credoras.

7. Pelas razões acima descritas, consoante expõe a Recuperanda, ocasionaram a conversão do pedido de Tutela Cautelar Antecedente em pedido de Recuperação Judicial.

8. Eis a síntese do necessário.

II. DA SITUAÇÃO ECONÔMICO-FINANCEIRA

9. Cabe observar que a Recuperanda é responsável pelo fornecimento das informações contempladas neste Relatório, inclusive sob as penas do artigo 171, da Lei 11.101/05.

10. A situação operacional é retratada a partir dos documentos apresentados pela Recuperanda conforme: **(A)** Balanço Patrimonial; **(B)** Demonstração do Resultado do Exercício; **(C)** Fluxo de Caixa; e (**E)** Funcionários.

11. Destaca-se que esta Auxiliar analisou as informações contábeis e financeiras da matriz e filiais, apresentadas, conjuntamente, **até o mês de setembro de 2023**, conforme documentação apresentada administrativamente pela Recuperanda.

Fone: +55 11 3211-3010 / Fax: +55 11 3255-3727
R. Major Quedinho, 111 - 18º andar • Centro
01050-030 • São Paulo/SP
lasproconsultores.com.br

Fone: + 39-02 79 47 65 / Fax: + 39-02 78 44 97
Via Visconti di Modrone nº 8/10
20122 • Milão/Itália
edoardoricci.it

Este documento é cópia do original, assinado digitalmente por ORESTE NESTOR DE SOUZA LASPRO e Tribunal de Justica do Estado de Sao Paulo, protocolado em 14/11/2023 às 19:52 , sob o número WSRV23700147767
Para conferir o original, acesse o site https://esaj.tjsp.jus.br/pastadigital/pg/abrirConferenciaDocumento.do, informe o processo 0000747-49.2023.8.26.0549 e código BB05462.

LASPRO
CONSULTORES

A. BALANÇO PATRIMONIAL

Balanço Patrimonial (R$)	jul/2023	ago/2023	set/2023
A T I V O	**126.419.731**	**122.806.544**	**122.764.703**
Ativo Circulante	**52.545.737**	**48.052.676**	**46.597.695**
Caixa e Equivalentes de Caixa	13.304.342	8.265.938	8.698.498
Títulos de Capitalização	200.000	200.000	200.000
Contas a Receber	4.339.946	7.114.276	7.677.868
Contrato de Mútuo	2.000.000	2.000.000	2.000.000
Adiantamentos	28.168	33.091	21.141
Tributos a Recuperar	56.010	56.010	56.147
Comodato/Consignação/Demonstração	902.714	928.177	965.903
Estoque	31.698.556	29.421.183	26.944.137
Despesas pagas Antecipadamente	16.000	34.000	34.000
Ativo Não Circulante	**73.873.994**	**74.753.867**	**76.167.008**
Bloqueio Judicial	193.781	1.316.603	2.913.955
Consórcios	146.183	146.183	148.620
Imobilizado	66.946.551	66.733.367	66.576.483
Intangível	6.587.479	6.557.714	6.527.950
P A S S I V O	**126.419.731**	**122.806.544**	**122.764.703**
Passivo Circulante	**50.788.557**	**50.065.828**	**51.564.007**
Empréstimos e Financiamentos	16.590.322	16.435.327	16.270.437
Fornecedores	25.867.188	25.119.104	16.147.488
Obrigações Tributárias	1.763.905	1.677.386	1.594.910
Obrigações Trabalhistas e Previdenciárias	2.672.543	2.802.961	2.875.823
Outras Contas a Pagar	1.363.052	1.363.052	12.004.090
Contas Correntes	1.628.833	1.739.822	1.705.355
Comodato/Consignação/Demonstração	902.714	928.177	965.903
Passivo Não Circulante	**94.184.476**	**94.184.476**	**94.184.476**
Empréstimos e Financiamentos	86.750.037	86.750.037	86.750.037
Impostos e Contribuições	4.642.555	4.642.555	4.642.555
Outras Obrigações	2.791.885	2.791.885	2.791.885
Patrimônio Líquido	**- 18.553.302**	**- 21.443.761**	**- 22.983.780**
Capital Social	2.485.440	2.485.440	2.485.440
Lucros / Prejuízos Acumulados	579.322	579.322	579.322
Lucros / Prejuízos do Exercício	**- 21.618.065**	**- 24.508.523**	**- 26.048.543**

12. O **Ativo** soma a importância próxima a R$ 122,8 milhões (cento e vinte e dois milhões e oitocentos mil reais), em setembro de 2023.

Fone: +55 11 3211-3010 / Fax: +55 11 3255-3727
R. Major Quedinho, 111 - 18º andar • Centro
01050-030 • São Paulo/SP
lasproconsultores.com.br

Fone: + 39-02 79 47 65 / Fax: + 39-02 78 44 97
Via Visconti di Modrone nº 8/10
20122 • Milão/Itália
edoardoricci.it

Este documento é cópia do original, assinado digitalmente por ORESTE NESTOR DE SOUZA LASPRO e Tribunal de Justica do Estado de Sao Paulo, protocolado em 14/11/2023 às 19:52 , sob o número WSRV23700147767
Para conferir o original, acesse o site https://esaj.tjsp.jus.br/pastadigital/pg/abrirConferenciaDocumento.do, informe o processo 0000747-49.2023.8.26.0549 e código BB05462.

LASPRO
CONSULTORES

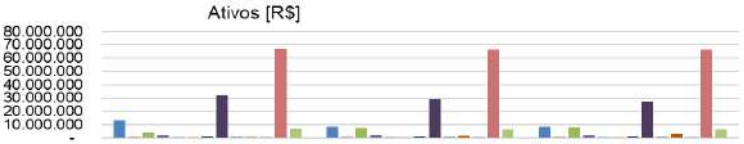

	jul/2023	ago/2023	set/2023
Caixa e Equivalentes de Caixa	13.304.342	8.265.938	8.698.498
Títulos de Capitalização	200.000	200.000	200.000
Contas a Receber	4.339.946	7.114.276	7.677.868
Contrato de Mútuo	2.000.000	2.000.000	2.000.000
Adiantamentos	28.168	33.091	21.141
Tributos a Recuperar	56.010	56.010	56.147
Comodato/Consignação/Demonstração	902.714	928.177	965.903
Estoque	31.698.556	29.421.183	26.944.137
Despesas pagas Antecipadamente	16.000	34.000	34.000
Bloqueio Judicial	193.781	1.316.603	2.913.955
Consórcios	146.183	146.183	148.620
Imobilizado	66.946.551	66.733.367	66.576.483
Intangível	6.587.479	6.557.714	6.527.950

- O **Imobilizado** é o principal **Ativo** da Recuperanda, com 54,2%, no valor de R$ 66,6 milhões (sessenta e seis milhões e seiscentos mil reais), abaixo detalhado:

Fone: +55 11 3211-3010 / Fax: +55 11 3255-3727
R. Major Quedinho, 111 - 18º andar • Centro
01050-030 • São Paulo/SP
lasproconsultores.com.br

Fone: + 39-02 79 47 65 / Fax: + 39-02 78 44 97
Via Visconti di Modrone nº 8/10
20122 • Milão/Itália
edoardoricci.it

Este documento é cópia do original, assinado digitalmente por ORESTE NESTOR DE SOUZA LASPRO e Tribunal de Justica do Estado de Sao Paulo, protocolado em 14/11/2023 às 19:52 , sob o número WSRV23700147767
Para conferir o original, acesse o site https://esaj.tjsp.jus.br/pastadigital/pg/abrirConferenciaDocumento.do, informe o processo 0000747-49.2023.8.26.0549 e código BB05462.

LASPRO
CONSULTORES

IMOBILIZADO	66.576.482,99
IMÓVEIS	25.810.000,00
Terrenos	25.300.000,00
Edificios	510.000,00
BENS EM OPERAÇÃO	20.035.833,65
Aparelhos Telefônicos	3.984,30
Benfeitorias em Imóveis de Terceiros	82.814,48
Engradados e Vasilhames	34.330,07
Equipamentos de Medição	10.159,81
Equipamentos para Proc. de Dados	999.937,12
Instalações	1.957.958,24
Maquinas, Aparelhos e Equipamentos	8.745.319,21
Móveis e Utensílios	5.259.594,39
Veiculos Novos	2.098.831,51
Veiculos Usados	1.000,00
Caminhão	486.325,00
Máquinas e equipamentos usados	355.579,52
IMOBILIZADO EM ANDAMENTO	29.748.447,99
Construções em Andamento	29.748.447,99
(-) DEPRECIAÇÃO/AMORTIZAÇÃO	(9.017.798,65)
(-) Deprec. Edificios	(207.072,24)
(-) Deprec. Aparelhos Telefônicos	(2.058,55)
(-) Deprec. Benfeitorias em Imóveis de Terceiros	(14.363,41)
(-) Deprec. Engrados e Vasilhames	(3.231,11)
(-) Deprec. Equipamentos de Medição	(6.519,20)
(-) Deprec. Equipamentos p/Processamento de Dados	(478.483,93)
(-) Deprec. Instalações	(1.197.869,14)
(-) Deprec. Máquinas e Equipamentos Usados	(190.133,98)
(-) Deprec. Máquinas, Aparelhos e Equipamentos	(2.523.384,77)
(-) Deprec. Móveis e Utensílios	(2.907.005,22)
(-) Deprec. Veiculos Novos	(1.000.352,10)
(-) Deprec. de Caminhões	(486.325,00)
(-) Deprec. Veiculos Usados	(1.000,00)

- A Recuperanda forneceu a relação geral de bens, com informações de valores de aquisição e depreciação reconhecida até o mês de setembro de 2023.

Os **Estoques** representam **21,9%** dos **Ativos** no mês de setembro de 2023, com R$ 26,9 milhões (vinte e seis milhões e novecentos mil reais), notando-se redução de 8,4% em relação ao mês de agosto/2023.

- Esta Administradora Judicial destaca que, no período, a Recuperanda forneceu os relatórios de estoques por filial.

Fone: +55 11 3211-3010 / Fax: +55 11 3255-3727
R. Major Quedinho, 111 - 18º andar • Centro
01050-030 • São Paulo/SP
lasproconsultores.com.br

Fone: + 39-02 79 47 65 / Fax: + 39-02 78 44 97
Via Visconti di Modrone nº 8/10
20122 • Milão/Itália
edoardoricci.it

Este documento é cópia do original, assinado digitalmente por ORESTE NESTOR DE SOUZA LASPRO e Tribunal de Justica do Estado de Sao Paulo, protocolado em 14/11/2023 às 19:52 , sob o número WSRV23700147767
Para conferir o original, acesse o site https://esaj.tjsp.jus.br/pastadigital/pg/abrirConferenciaDocumento.do, informe o processo 0000747-49.2023.8.26.0549 e código BB05462.

LASPRO
CONSULTORES

- A rubrica relacionada aos recursos para utilização imediata, **Caixa e Equivalentes de Caixa e Títulos de Capitalização**, soma R$ 8,9 milhões (oito milhões, novecentos mil reais), representando 7,2% dos **Ativos** em setembro/2023, cuja composição é:

DISPONÍVEL	8.898.498,07
BENS NUMERÁRIOS	2.777.890,40
Caixa	2.777.890,40
DEPÓSITOS BANCÁRIOS A VISTA	379.188,24
Banco ABC Brasil - C/C: 0022776178	8.975,97
Banco Bradesco c/c 2086-9	3.641,75
Banco Daycoval AG 0001 9 C/C: 7442256	55.090,49
Banco Itau C/C 12192-3	10,00
Banco Paulista Ag: 0001 C/C: 44.463-7	9.207,02
Banco Santander c/c 13-000876-0	10.089,09
Banco Sicoob Ag: 3214-0 C/C: 100.728-9	49,26
Bco Ind do Brasil S/A - C/C :0590001791	282.582,97
Bco Santander C/C 13-001444-2 (Posto)	9.541,69
APLICAÇÕES DE LIQUIDEZ IMEDIATA	5.541.419,43
Aplicação Contamax Santander 13-001444-2 (posto)	44.495,85
Aple Renda Fixa - Bco Safra C/C 580155-2	1.051.688,06
Aplicação - Banco Sicoob 28854-3	573.783,64
Aplicação PINE Empresas - Ag: 0001 C/C: 20567-4	5.866,33
Aplicação BB RF REFDI PLUS AGIL	2.691.286,32
Aplicação CDB - C6 Bank	4.187,49
Aplicação CDB Banco Daycoval C/C: 7442256	52.576,61
Aplicação CDB Bco Paulista Ag: 0001 C/C: 44.463-7	990.000,00
Aplicação Contamax Banco Santander 876-0 0001-09	41.577,39
Aplicação RDC Bco Sicoob Ag: 3214-0 C/C: 100.728-9	80.667,54
Aplicação renda fixa mix Itau 12192-3	5.290,20
TITULOS DE CAPITALIZAÇÃO	200.000,00
Titulo Caixa Capitalização - nº 30419057 c/c 684-0	200.000,00

  - Nota-se que a Recuperanda possui valor expressivo de R$ 2,8 milhões (dois milhões, oitocentos mil reais) em **Caixa.**

  - Com relação aos extratos bancários das **contas correntes apresentados às fls. 4467/4526**, relativos ao período de competência deste Relatório Inicial (setembro/2023), observa-se:

Fone: +55 11 3211-3010 / Fax: +55 11 3255-3727
R. Major Quedinho, 111 - 18º andar • Centro
01050-030 • São Paulo/SP
lasproconsultores.com.br

Fone: + 39-02 79 47 65 / Fax: + 39-02 78 44 97
Via Visconti di Modrone nº 8/10
20122 • Milão/Itália
edoardoricci.it

Este documento é cópia do original, assinado digitalmente por ORESTE NESTOR DE SOUZA LASPRO e Tribunal de Justica do Estado de Sao Paulo, protocolado em 14/11/2023 às 19:52 , sob o número WSRV23700147767
Para conferir o original, acesse o site https://esaj.tjsp.jus.br/pastadigital/pg/abrirConferenciaDocumento.do, informe o processo 0000747-49.2023.8.26.0549 e código BB05462.

LASPRO
CONSULTORES

		Em setembro/2023		
Banco	Conta	Saldo Contábil	Saldo do Extrato	Variação
Banco ABC Brasil	002277617-8	R$ 8.976	R$ -	R$ 8.976
Banco ABC Brasil	002277540-6	Não aparece no balancete	R$ -	
Banco Bradesco	2086-9	R$ 3.642	R$ 3.642	R$ -
Banco Daycoval	7442256	R$ 55.090	R$ 55.090	R$ -
Banco Itau	12192-3	R$ 10	R$ -	R$ 10
Banco Itau	18024-2	Não aparece no balancete	R$ -	
Banco Paulista	44463-7	R$ 9.207	Não apresentado	
Banco Santander	13-000876-0	R$ 10.089	R$ 609.660	-R$ 599.571
Banco Sicoob	100728-9	R$ 49	R$ -	R$ 49
Banco Ind. Do Brasil	0590001791	R$ 282.583	R$ 282.583	R$ -
Banco Ind. Do Brasil	0590001790	Não aparece no balancete	R$ -	
Banco Santander	13-001444-2	R$ 9.542	R$ 23.486	-R$ 13.944
Banco do Brasil	18439-x	Não aparece no balancete	R$ -	
Caixa Economica Federal	428200300000658	Não aparece no balancete	R$ -	
Caixa Economica Federal	428200300000684	Não aparece no balancete	R$ -	
Caixa Economica Federal	428200300000706	Não aparece no balancete	R$ -	
QI Sociedade de crédito direto	8524916-6	Não aparece no balancete	R$ -	

- Variação entre o saldo contábil e extratos das contas correntes mantidas junto aos **Bancos ABC Brasil**, **Itaú**, **Santander** e **Sicoob**; por meio de conciliações contábeis, **a Recuperanda deverá identificar o motivo das divergências identificadas.**

- Ademais, esta Auxiliar solicita o envio das conciliações bancárias**, conforme relacionado no Termo de Diligência, para acompanhamento desta Auxiliar, por meio dos Relatórios Mensais de Atividades**;

- Ausência do extrato junto ao Banco Paulista;

- Ausência de contas contábeis (ativo circulante), nas quais, conforme extratos bancários, apresentam em setembro/2023, **saldo zero**;

- **Nas análises dos extratos bancários de setembro/2023 e outubro/2023 (fls. 4467/4526), não foram identificadas quaisquer movimentações de entradas e/ou saídas envolvendo a empresa M3F COMÉRCIO LTDA ("M3F").**

Fone: +55 11 3211-3010 / Fax: +55 11 3255-3727
R. Major Quedinho, 111 - 18º andar • Centro
01050-030 • São Paulo/SP
lasproconsultores.com.br

Fone: + 39-02 79 47 65 / Fax: + 39-02 78 44 97
Via Visconti di Modrone nº 8/10
20122 • Milão/Itália
edoardoricci.it

Este documento é cópia do original, assinado digitalmente por ORESTE NESTOR DE SOUZA LASPRO e Tribunal de Justica do Estado de Sao Paulo, protocolado em 14/11/2023 às 19:52 , sob o número WSRV23700147767
Para conferir o original, acesse o site https://esaj.tjsp.jus.br/pastadigital/pg/abrirConferenciaDocumento.do, informe o processo 0000747-49.2023.8.26.0549 e código BB05462.

LASPRO
CONSULTORES

Assim, a fim de quantificar o volume das possíveis entradas de recursos financeiros advindos da empresa M3F, em razão de compras anteriormente efetuadas de forma parcelada pelos clientes da Recuperanda (matriz e filiais), solicita-se o envio dos valores recebidos em agosto, setembro e outubro/2023.

- Os extratos bancários das **contas de aplicações financeiras devem ser enviados de forma mensal, conforme relacionado no Termo de Diligência, para acompanhamento contínuo pela Auxiliar do Juízo, cujas impressões e constatações serão reportadas nos Relatórios Mensais de Atividades.**

- O **Contas a Receber**, em setembro/2023, perfez R$ 7,7 milhões (sete milhões, setecentos mil reais), representando 6,3% dos **Ativos**, composto por:

Contas a Receber	Valor [R$]	%
Clientes Diversos	516.320	7%
Cartão de Crédito	6.535.684	85%
Cheques em Cobrança	625.865	8%
Total em 30/09/2023:	**7.677.868**	**100%**

  - Nota-se que 85% dos recebíveis são relativos ao **Cartão de Crédito.**

- Representando 5,3% dos **Ativos**, o **Intangível**, no mês de setembro/2023, perfez R$ 6,5 milhões (seis milhões e quinhentos mil reais).

INTANGÍVEL	6.527.949,62
CUSTO	7.301.829,00
Marcas	1.397,00
Fundo de Comércio	7.293.501,95
Software ou Programas de Computador	6.930,05
(-)AMORTIZAÇÕES	(773.879,38)
(-)Fundo de Comércio	(773.879,38)

Fone: +55 11 3211-3010 / Fax: +55 11 3255-3727
R. Major Quedinho, 111 - 18º andar • Centro
01050-030 • São Paulo/SP
lasproconsultores.com.br

Fone: + 39-02 79 47 65 / Fax: + 39-02 78 44 97
Via Visconti di Modrone nº 8/10
20122 • Milão/Itália
edoardoricci.it

Este documento é cópia do original, assinado digitalmente por ORESTE NESTOR DE SOUZA LASPRO e Tribunal de Justica do Estado de Sao Paulo, protocolado em 14/11/2023 às 19:52 , sob o número WSRV23700147767
Para conferir o original, acesse o site https://esaj.tjsp.jus.br/pastadigital/pg/abrirConferenciaDocumento.do, informe o processo 0000747-49.2023.8.26.0549 e código BB05462.

LASPRO
CONSULTORES

- As amortizações estão sendo reconhecidas mensalmente.

13. O **Endividamento** é composto pelo Passivo Circulante e Passivo Não Circulante, que, conjuntamente, somam R$ 145,7 milhões (cento e quarenta e cinco milhões, setecentos mil reais), em setembro de 2023:

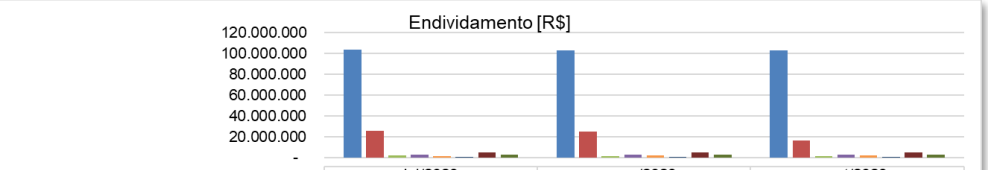

	jul/2023	ago/2023	set/2023
Empréstimos e Financiamentos	103.340.359	103.185.364	103.020.473
Fornecedores	25.867.188	25.119.104	16.147.488
Obrigações Tributárias	1.763.905	1.677.386	1.594.910
Obrigações Trabalhistas e Previdenciárias	2.672.543	2.802.961	2.875.823
Contas Correntes	1.628.833	1.739.822	1.705.355
Comodato/Consignação/Demonstração	902.714	928.177	965.903
Impostos e Contribuições	4.642.555	4.642.555	4.642.555
Outras Obrigações	2.791.885	2.791.885	2.791.885

- Observa-se que 71% do **endividamento** performado até setembro de 2023 referem-se aos **Empréstimos e Financiamentos, classificados no Passivo Circulante e Não Circulante**, somando R$ 103 milhões (cento e três milhões de reais).

  - Nota-se que a **maior fatia está classificada a longo prazo**, com R$ 86,7 milhões (oitenta e seis milhões, setecentos mil reais).

- Em setembro/2023, houve a reclassificação de saldos nos grupos de **Fornecedores** para **Outras Contas a Pagar,** referente aos credores em negociação:

Fone: +55 11 3211-3010 / Fax: +55 11 3255-3727
R. Major Quedinho, 111 - 18º andar • Centro
01050-030 • São Paulo/SP
lasproconsultores.com.br

Fone: + 39-02 79 47 65 / Fax: + 39-02 78 44 97
Via Visconti di Modrone nº 8/10
20122 • Milão/Itália
edoardoricci.it

Este documento é cópia do original, assinado digitalmente por ORESTE NESTOR DE SOUZA LASPRO e Tribunal de Justica do Estado de Sao Paulo, protocolado em 14/11/2023 às 19:52 , sob o número WSRV23700147767
Para conferir o original, acesse o site https://esaj.tjsp.jus.br/pastadigital/pg/abrirConferenciaDocumento.do, informe o processo 0000747-49.2023.8.26.0549 e código BB05462.

LASPRO
CONSULTORES

26518	S	2.1.09.003.031	CREDORES EM NEGOCIAÇÃO				
26518		2.1.09.003.031	Credores em Negociação 0001-09	0,00	0,00	2.287.118,68	2.287.118,68
26518		2.1.09.003.031	Credores em Negociação 0006-13	0,00	0,00	2.943.213,06	2.943.213,06
26518		2.1.09.003.031	Credores em Negociação 0007-02	0,00	0,00	2.258.944,12	2.258.944,12
26518		2.1.09.003.031	Credores em Negociação 0008-85	0,00	0,00	51.056,28	51.056,28
26518		2.1.09.003.031	Credores em Negociação 0009-66	0,00	0,00	1.681.133,23	1.681.133,23
26518		2.1.09.003.031	Credores em Negociação Filial 10	0,00	0,00	721.277,19	721.277,19
26518		2.1.09.003.031	Credores em Negociação Filial 12	0,00	0,00	698.156,43	698.156,43
			*** Total CREDORES EM NEGOCIAÇÃO	0,00	0,00	10.640.898,99	10.640.898,99
			*** Total CONTAS A PAGAR	1.363.051,50	16.999,83	10.658.038,82	12.004.090,49

- As **Obrigações Tributárias, Trabalhistas e Previdenciárias e os Impostos e Contribuições**, classificados a curto e longo prazo, somam R$ 9,1 milhões (nove milhões, cem mil reais) e representam 6% do **endividamento**.

14. O **Patrimônio Líquido** perfez a importância **negativa** de R$ 23 milhões (vinte e três milhões de reais), no mês de setembro/2023.

15. Com base nos dados patrimoniais apresentados acima, observa-se **cenário abaixo do ideal,** em todos os cenários, no mês de setembro/2023:

Índices de Liquidez	jul/2023	ago/2023	set/2023
Liquidez Imediata	0,27	0,17	0,17
Liquidez Seca	0,41	0,37	0,38
Liquidez Corrente	1,03	0,96	0,90
Liquidez Geral	0,36	0,34	0,34
Índice de Endividamento de Capital	**jul/2023**	**ago/2023**	**set/2023**
EG - Endividamento Geral	115%	117%	119%

- O **Indicador de Liquidez Imediata** representa a capacidade da empresa lidar com situações emergenciais financeiras, por estar relacionada com prazos curtíssimos, **cujo cenário ideal é igual ou superior a 1 (um)**.

Fone: +55 11 3211-3010 / Fax: +55 11 3255-3727
R. Major Quedinho, 111 - 18º andar • Centro
01050-030 • São Paulo/SP
lasproconsultores.com.br

Fone: + 39-02 79 47 65 / Fax: + 39-02 78 44 97
Via Visconti di Modrone nº 8/10
20122 • Milão/Itália
edoardoricci.it

Este documento é cópia do original, assinado digitalmente por ORESTE NESTOR DE SOUZA LASPRO e Tribunal de Justica do Estado de Sao Paulo, protocolado em 14/11/2023 às 19:52 , sob o número WSRV23700147767
Para conferir o original, acesse o site https://esaj.tjsp.jus.br/pastadigital/pg/abrirConferenciaDocumento.do, informe o processo 0000747-49.2023.8.26.0549 e código BB05462.

LASPRO
CONSULTORES

- Apresenta **cenário abaixo do ideal** em todo o período analisado.

- O **Indicador de Liquidez Corrente** mede a capacidade de quitação das obrigações com vencimento em curto prazo (registradas nos Passivo Circulante), utilizando-se dos disponíveis e realizáveis em mesmo período (registrados no Ativo Circulante), cujo **cenário ideal é igual ou superior a 1 (um)**.
  - Apresenta, a partir de julho de 2023, **cenário abaixo do ideal**.

- Utilizando-se da mesma metodologia do **Indicador de Liquidez Corrente**, no entanto, desconsiderando os Estoques, o **Indicador de Liquidez Seca**, demonstra o valor real da liquidez do Ativo Circulante, independente se os itens estocados foram utilizados e/ou vendidos.
  - Apresenta **cenário abaixo do ideal** em todo o período analisado.

- Ao analisar a liquidez, sem levar em conta as estimativas de vencimento e recebimento, o **Indicador de Liquidez Geral** demonstra a liquidez do total de dívidas constituídas ao utilizar todos os direitos (neste cálculo, não se considera os bens imobilizados para liquidação), cujo **cenário ideal é igual ou superior a 1 (um)**.
  - Apresenta **cenário abaixo do ideal** em todo o período analisado.

- O **Índice de Endividamento Geral** demonstra o percentual que as dívidas constituídas representam de seus ativos totais, sendo consideradas as disponibilidades, recebíveis e bens, em que o **cenário ideal se faz em até 100%, ou seja, quando o total de dívidas é inferior ou igual aos ativos**. Desta maneira, nota-se **situação insatisfatória**, uma vez que a totalidade das

Fone: +55 11 3211-3010 / Fax: +55 11 3255-3727
R. Major Quedinho, 111 - 18º andar • Centro
01050-030 • São Paulo/SP
lasproconsultores.com.br

Fone: + 39-02 79 47 65 / Fax: + 39-02 78 44 97
Via Visconti di Modrone nº 8/10
20122 • Milão/Itália
edoardoricci.it

Este documento é cópia do original, assinado digitalmente por ORESTE NESTOR DE SOUZA LASPRO e Tribunal de Justica do Estado de Sao Paulo, protocolado em 14/11/2023 às 19:52 , sob o número WSRV23700147767
Para conferir o original, acesse o site https://esaj.tjsp.jus.br/pastadigital/pg/abrirConferenciaDocumento.do, informe o processo 0000747-49.2023.8.26.0549 e código BB05462.

LASPRO
CONSULTORES

obrigações constituídas é superior aos seus bens e direitos, em setembro de 2023.

B. DEMONSTRAÇÃO DO RESULTADO

DRE MENSAL (R$)	jan a jul/2023	ago/2023	set/2023	Acumulado 2023
Receita Bruta	**101.766.892**	**14.929.979**	**15.216.361**	**131.913.231**
(-) Deduções	- 7.494.665	- 1.031.581	- 1.041.508	- 9.567.753
Receita Líquida de Vendas	**94.272.227**	**13.898.398**	**14.174.853**	**122.345.478**
(-) Custo de Mercadorias Vendidas	- 91.605.122	- 13.117.335	- 12.865.887	- 117.588.344
Lucro Bruto	**2.667.105**	**781.063**	**1.308.966**	**4.757.134**
(-) Despesas Operacionais	**- 19.717.706**	**- 3.393.829**	**- 2.856.136**	**- 25.967.671**
(-) Despesas com Vendas	- 3.088.280	- 818.327	- 441.172	- 4.347.779
(-) Despesas Administrativas	- 15.767.271	- 2.510.433	- 2.345.950	- 20.623.654
(-) Despesas Tributárias	- 1.688.752	- 174.411	- 182.983	- 2.046.147
Outras Despesas/Receitas Operacionais	826.597	109.342	113.970	1.049.908
Lucro (Prejuízo) Operacional Antes do Resultado Financeiro	**- 17.050.601**	**- 2.612.766**	**- 1.547.170**	**- 21.210.537**
(-) Despesas Financeiras	- 6.508.162	- 464.350	- 355.300	- 7.327.812
+ Receitas Financeiras	1.940.699	186.658	362.451	2.489.807
Resultado antes do IRPJ e CSLL	**- 21.618.065**	**- 2.890.459**	**- 1.540.019**	**- 26.048.543**
Lucro (Prejuízo) do Exercício	**- 21.618.065**	**- 2.890.459**	**- 1.540.019**	**- 26.048.543**

16. Nota-se que o faturamento mensal não oscilou expressivamente no período. Em 2023, até setembro/2023, a Recuperanda faturou R$ 131,9 milhões (cento e trinta e um milhões e novecentos mil reais) e, considerando as deduções, a **receita líquida atingiu R$ 122,3 milhões (cento e vinte e dois milhões, trezentos mil reais)**.

17. Os **Custos** incorridos foram expressivos em 2023, consumindo 96% da Receita Líquida auferida (R$ 117,6 milhões), restando pouca margem no período.

18. As **Despesas Operacionais**, as **Despesas Administrativas** foram as mais representativas, com R$ 20,6 milhões (vinte milhões, seiscentos mil reais), destacando a rubrica de despesas com pessoal.

Fone: +55 11 3211-3010 / Fax: +55 11 3255-3727
R. Major Quedinho, 111 - 18º andar • Centro
01050-030 • São Paulo/SP
lasproconsultores.com.br

Fone: + 39-02 79 47 65 / Fax: + 39-02 78 44 97
Via Visconti di Modrone nº 8/10
20122 • Milão/Itália
edoardoricci.it

Este documento é cópia do original, assinado digitalmente por ORESTE NESTOR DE SOUZA LASPRO e Tribunal de Justica do Estado de Sao Paulo, protocolado em 14/11/2023 às 19:52 , sob o número WSRV23700147767
Para conferir o original, acesse o site https://esaj.tjsp.jus.br/pastadigital/pg/abrirConferenciaDocumento.do, informe o processo 0000747-49.2023.8.26.0549 e código BB05462.

LASPRO
CONSULTORES

19. O **Resultado Financeiro** foi evidenciado em despesas de R$ 4,8 milhões (quatro milhões e oitocentos mil reais) até setembro de 2023.

20. **De janeiro a setembro de 2023, a Recuperanda auferiu prejuízo líquido de R$ 26 milhões** (vinte e seis milhões de reais).

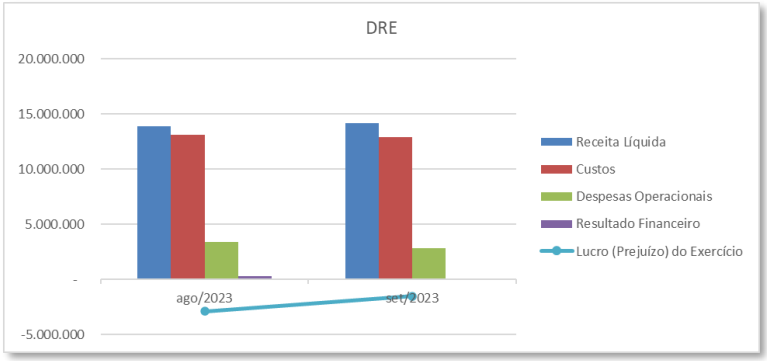

C. FLUXO DE CAIXA

21. Às fls. 2.498/2.501 a Recuperanda apresentou o Fluxo de Caixa realizado relativo aos exercícios de 2020, 2021 e 2022, além do mês de janeiro de 2023.

22. Dessa maneira, resta pendente de juntada e apresentação do Fluxos de Caixa relativo de outubro de 2023.

Fone: +55 11 3211-3010 / Fax: +55 11 3255-3727
R. Major Quedinho, 111 - 18º andar • Centro
01050-030 • São Paulo/SP
lasproconsultores.com.br

Fone: + 39-02 79 47 65 / Fax: + 39-02 78 44 97
Via Visconti di Modrone nº 8/10
20122 • Milão/Itália
edoardoricci.it

Este documento é cópia do original, assinado digitalmente por ORESTE NESTOR DE SOUZA LASPRO e Tribunal de Justica do Estado de Sao Paulo, protocolado em 14/11/2023 às 19:52 , sob o número WSRV23700147767
Para conferir o original, acesse o site https://esaj.tjsp.jus.br/pastadigital/pg/abrirConferenciaDocumento.do, informe o processo 0000747-49.2023.8.26.0549 e código BB05462.

LASPRO
CONSULTORES

III. RELAÇÃO DE CREDORES

23. Às fls. 4861/4869, a Recuperanda apresentou a Relação de Credores relativa ao artigo 51, inciso III, da Lei 11.101/05, bem como o seu endividamento extraconcursal.

24. A seguir, demonstra-se o resumo do endividamento concursal.

Classe		Valor
Classe II	R$	5.740.859,00
Classe III	R$	78.466.599,00
Total	**R$**	**84.207.458,00**

IV. RELAÇÃO INTEGRAL DOS EMPREGADOS FUNCIONÁRIOS

25. A Recuperanda apresentou, administrativamente, o resumo da folha de pagamento, por matriz e filiais, tal como o pró-labore, relativos aos meses de agosto e setembro/2023.

26. Não obstante, identifica-se, da mesma forma, a relação dos funcionários nos termos do artigo 51, inciso IV, da LRF, às fls. 4461/4466, em atendimento ao item 19.2 da decisão de deferimento do processamento da Recuperação Judicial.

Matriz/Filial	CNPJ	ago/23				set/23			
		Trabalhando	Férias	Afastados	Demitidos	Trabalhando	Férias	Afastados	Demitidos
Matriz	01.523.743/0001-09	28	1	2	0	30	4	0	1
Filial	01.523.743/0006-13	88	8	1	6	87	4	3	10
Filial	01.523.743/0007-02	49	3	4	4	54	2	4	6
Filial	01.523.743/0008-85	6	1	0	1	7	1	0	0
Filial	01.523.743/0009-66	66	5	6	5	75	3	5	2
Filial	01.523.743/0010-08	23	2	0	1	22	2	0	3
Filial	01.523.743/0012-61	57	0	1	6	57	0	1	7

Fone: +55 11 3211-3010 / Fax: +55 11 3255-3727
R. Major Quedinho, 111 - 18º andar • Centro
01050-030 • São Paulo/SP
lasproconsultores.com.br

Fone: + 39-02 79 47 65 / Fax: + 39-02 78 44 97
Via Visconti di Modrone nº 8/10
20122 • Milão/Itália
edoardoricci.it

Este documento é cópia do original, assinado digitalmente por ORESTE NESTOR DE SOUZA LASPRO e Tribunal de Justica do Estado de Sao Paulo, protocolado em 14/11/2023 às 19:52 , sob o número WSRV23700147767
Para conferir o original, acesse o site https://esaj.tjsp.jus.br/pastadigital/pg/abrirConferenciaDocumento.do, informe o processo 0000747-49.2023.8.26.0549 e código BB05462.

LASPRO
CONSULTORES

V. CORRESPONDÊNCIAS AOS CREDORES E PUBLICAÇÃO DO EDITAL RELATIVO AO ARTIGO 52,§1º, DA LRF

27. A Administradora Judicial informa que, em conjunto com a Recuperanda e a agência dos Correios ("**AGF BASILIO JAFET**"), procedeu ao envio das cartas aos credores, em atenção à regra do artigo. 22, inciso I, alínea "a", da Lei n° 11.101/2005, consoante comprovante anexo (**DOC. 02**).

28. Nesse sentido, esta Auxiliar, na oportunidade, comunica o atendimento ao item 13 da decisão de deferimento do processamento de fls. 4299/4307, por meio do envio à z. serventia da minuta do edital relativo ao artigo 52, §1º, da LRF.

29. Esta Auxiliar opina para que a z. Serventia realize a contagem dos caracteres, contabilização e disponibilização do valor das custas para posterior pagamento pela devedora e, ao final, a devida publicação da mencionada minuta no Diário de Justiça Eletrônico (**DOC. 03**).

VI. A RELAÇÃO DOS BENS PARTICULARES DOS SÓCIOS CONTROLADORES E DOS ADMINISTRADORES DA RECUPERANDA (ART. 51, INCISO VI, DA LRF)

30. A Devedora, em atenção ao item 19.2 da decisão de deferimento do processamento da Recuperação Judicial, apresentou a sua relação de bens, bem como das suas sócias administradora – fls. 4459/4460.

31. Após a análise das informações prestadas em mencionada relação de bens, esta Auxiliar solicita o seguinte esclarecimento:

Fone: +55 11 3211-3010 / Fax: +55 11 3255-3727
R. Major Quedinho, 111 - 18º andar • Centro
01050-030 • São Paulo/SP
lasproconsultores.com.br

Fone: + 39-02 79 47 65 / Fax: + 39-02 78 44 97
Via Visconti di Modrone nº 8/10
20122 • Milão/Itália
edoardoricci.it

Este documento é cópia do original, assinado digitalmente por ORESTE NESTOR DE SOUZA LASPRO e Tribunal de Justica do Estado de Sao Paulo, protocolado em 14/11/2023 às 19:52 , sob o número WSRV23700147767
Para conferir o original, acesse o site https://esaj.tjsp.jus.br/pastadigital/pg/abrirConferenciaDocumento.do, informe o processo 0000747-49.2023.8.26.0549 e código BB05462.

LASPRO
CONSULTORES

- A razão pela qual não constam as quotas sociais da Recuperanda na relação de bens das sócias administradoras **MARA EDITH LOURENÇO** e **MARISE MIRIAM LOURENÇO VIEIRA**.;

VII. DAS CERTIDÕES DE DISTRIBUIÇÃO DAS AÇÕES

32. Esta Auxiliar atesta que todas as certidões remanescentes[2] com o fito de comprovar se a Recuperanda [incluindo as filiais] foram falidas ou obtiveram a concessão de recuperação judicial há menos de 5 (cinco) anos foram devidamente apresentadas às fls. 4527/4539.

VIII. DILIGÊNCIA

33. As diligências na matriz da Recuperanda e respectivas filiais foram realizadas no dia 25 de outubro de 2023, pelo preposto Sr. **ANTONIO CARLOS QUINTILIANO**.

34. Na ocasião, o Termo de Diligência foi assinado pela Sra. **MARISE MIRIAM LOURENÇO**, sócia e administradora da Recuperanda; já a diligência foi conduzida pelo Sr. **DENIS FONSECA**.

[2] Certidões de distribuições criminais da Recuperanda [matriz e filiais], bem como das sócias administradores Mara Edith Lourenço e Marise Mirian Lourenço;

Fone: +55 11 3211-3010 / Fax: +55 11 3255-3727
R. Major Quedinho, 111 - 18º andar • Centro
01050-030 • São Paulo/SP
lasproconsultores.com.br

Fone: + 39-02 79 47 65 / Fax: + 39-02 78 44 97
Via Visconti di Modrone nº 8/10
20122 • Milão/Itália
edoardoricci.it

Este documento é cópia do original, assinado digitalmente por ORESTE NESTOR DE SOUZA LASPRO e Tribunal de Justica do Estado de Sao Paulo, protocolado em 14/11/2023 às 19:52 , sob o número WSRV23700147767
Para conferir o original, acesse o site https://esaj.tjsp.jus.br/pastadigital/pg/abrirConferenciaDocumento.do, informe o processo 0000747-49.2023.8.26.0549 e código BB05462.

LASPRO
CONSULTORES

- Filial inscrita no Cadastro Nacional de Pessoas Jurídicas sob o nº 01.523.743/0006-13, localizada na Rua Professor José Dilermando Ribeiro, nº 370, sala 01, CEP 14270-000, Santa Rosa de Viterbo/SP.

Visual da empresa

Fone: +55 11 3211-3010 / Fax: +55 11 3255-3727
R. Major Quedinho, 111 - 18º andar • Centro
01050-030 • São Paulo/SP
lasproconsultores.com.br

Fone: + 39-02 79 47 65 / Fax: + 39-02 78 44 97
Via Visconti di Modrone nº 8/10
20122 • Milão/Itália
edoardoricci.it

Este documento é cópia do original, assinado digitalmente por ORESTE NESTOR DE SOUZA LASPRO e Tribunal de Justica do Estado de Sao Paulo, protocolado em 14/11/2023 às 19:52 , sob o número WSRV23700147767
Para conferir o original, acesse o site https://esaj.tjsp.jus.br/pastadigital/pg/abrirConferenciaDocumento.do, informe o processo 0000747-49.2023.8.26.0549 e código BB05462.

LASPRO
CONSULTORES

Área Contabilidade/Financeiro/Compra

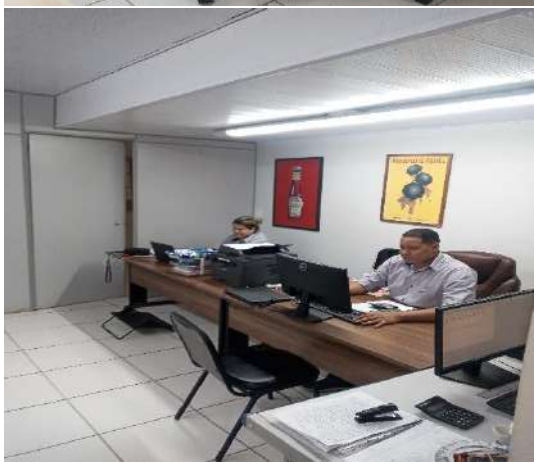
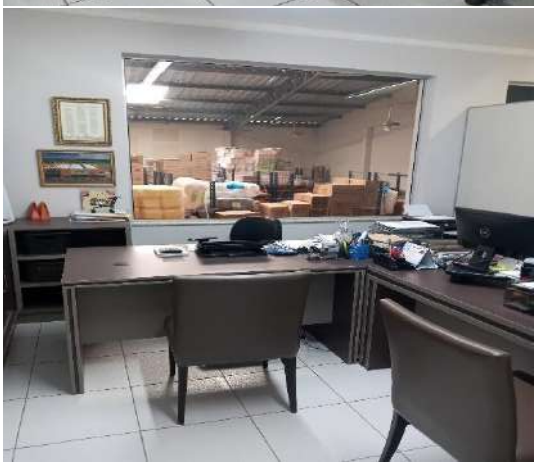

Fone: +55 11 3211-3010 / Fax: +55 11 3255-3727
R. Major Quedinho, 111 - 18º andar • Centro
01050-030 • São Paulo/SP
lasproconsultores.com.br

Fone: + 39-02 79 47 65 / Fax: + 39-02 78 44 97
Via Visconti di Modrone nº 8/10
20122 • Milão/Itália
edoardoricci.it

Este documento é cópia do original, assinado digitalmente por ORESTE NESTOR DE SOUZA LASPRO e Tribunal de Justica do Estado de Sao Paulo, protocolado em 14/11/2023 às 19:52 , sob o número WSRV23700147767
Para conferir o original, acesse o site https://esaj.tjsp.jus.br/pastadigital/pg/abrirConferenciaDocumento.do, informe o processo 0000747-49.2023.8.26.0549 e código BB05462.

LASPRO
CONSULTORES

Fone: +55 11 3211-3010 / Fax: +55 11 3255-3727
R. Major Quedinho, 111 - 18º andar • Centro
01050-030 • São Paulo/SP
lasproconsultores.com.br

Fone: + 39-02 79 47 65 / Fax: + 39-02 78 44 97
Via Visconti di Modrone nº 8/10
20122 • Milão/Itália
edoardoricci.it

Este documento é cópia do original, assinado digitalmente por ORESTE NESTOR DE SOUZA LASPRO e Tribunal de Justica do Estado de Sao Paulo, protocolado em 14/11/2023 às 19:52 , sob o número WSRV23700147767
Para conferir o original, acesse o site https://esaj.tjsp.jus.br/pastadigital/pg/abrirConferenciaDocumento.do, informe o processo 0000747-49.2023.8.26.0549 e código BB05462.

LASPRO
CONSULTORES

Área Adega/Padaria

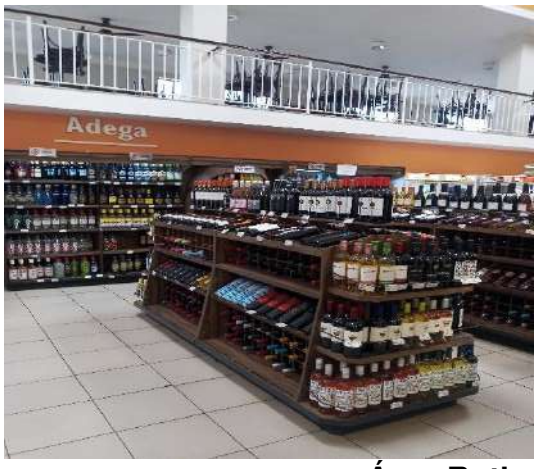

Área Rotisseria / Laticínios

Área Açougue

Fone: +55 11 3211-3010 / Fax: +55 11 3255-3727
R. Major Quedinho, 111 - 18º andar • Centro
01050-030 • São Paulo/SP
lasproconsultores.com.br

Fone: + 39-02 79 47 65 / Fax: + 39-02 78 44 97
Via Visconti di Modrone nº 8/10
20122 • Milão/Itália
edoardoricci.it

Este documento é cópia do original, assinado digitalmente por ORESTE NESTOR DE SOUZA LASPRO e Tribunal de Justica do Estado de Sao Paulo, protocolado em 14/11/2023 às 19:52 , sob o número WSRV23700147767
Para conferir o original, acesse o site https://esaj.tjsp.jus.br/pastadigital/pg/abrirConferenciaDocumento.do, informe o processo 0000747-49.2023.8.26.0549 e código BB05462.

LASPRO
CONSULTORES

Área Hortifruti

Área Gondolas

72-1190 | RJ2 | CT | LS | MM | RC | FT | OL

Fone: +55 11 3211-3010 / Fax: +55 11 3255-3727
R. Major Quedinho, 111 - 18º andar • Centro
01050-030 • São Paulo/SP
lasproconsultores.com.br

Fone: + 39-02 79 47 65 / Fax: + 39-02 78 44 97
Via Visconti di Modrone nº 8/10
20122 • Milão/Itália
edoardoricci.it

Este documento é cópia do original, assinado digitalmente por ORESTE NESTOR DE SOUZA LASPRO e Tribunal de Justica do Estado de Sao Paulo, protocolado em 14/11/2023 às 19:52 , sob o número WSRV23700147767
Para conferir o original, acesse o site https://esaj.tjsp.jus.br/pastadigital/pg/abrirConferenciaDocumento.do, informe o processo 0000747-49.2023.8.26.0549 e código BB05462.

LASPRO
CONSULTORES

Área dos Caixas

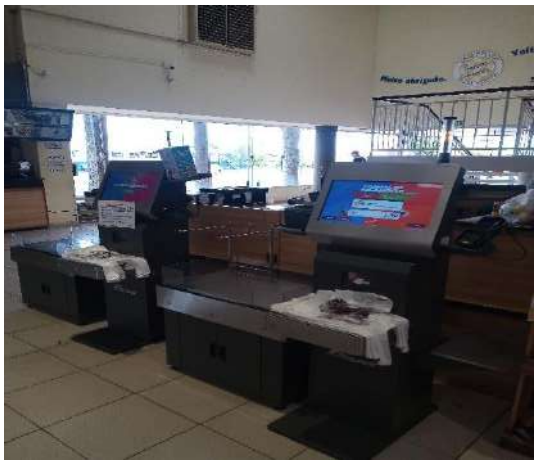

Fone: +55 11 3211-3010 / Fax: +55 11 3255-3727
R. Major Quedinho, 111 - 18º andar • Centro
01050-030 • São Paulo/SP
lasproconsultores.com.br

Fone: + 39-02 79 47 65 / Fax: + 39-02 78 44 97
Via Visconti di Modrone nº 8/10
20122 • Milão/Itália
edoardoricci.it

Este documento é cópia do original, assinado digitalmente por ORESTE NESTOR DE SOUZA LASPRO e Tribunal de Justica do Estado de Sao Paulo, protocolado em 14/11/2023 às 19:52 , sob o número WSRV23700147767
Para conferir o original, acesse o site https://esaj.tjsp.jus.br/pastadigital/pg/abrirConferenciaDocumento.do, informe o processo 0000747-49.2023.8.26.0549 e código BB05462.

LASPRO
CONSULTORES

Área Restaurante

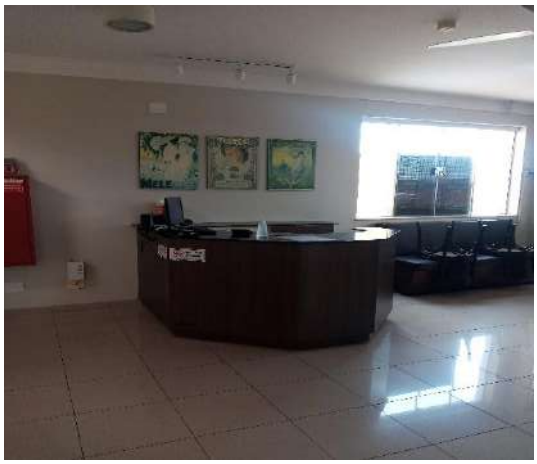

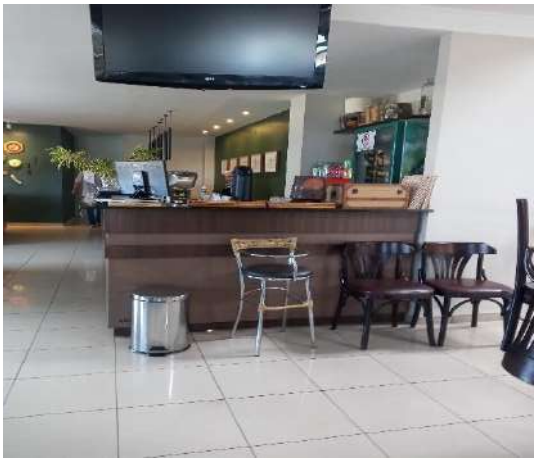

Fone: +55 11 3211-3010 / Fax: +55 11 3255-3727
R. Major Quedinho, 111 - 18º andar • Centro
01050-030 • São Paulo/SP
lasproconsultores.com.br

Fone: + 39-02 79 47 65 / Fax: + 39-02 78 44 97
Via Visconti di Modrone nº 8/10
20122 • Milão/Itália
edoardoricci.it

Este documento é cópia do original, assinado digitalmente por ORESTE NESTOR DE SOUZA LASPRO e Tribunal de Justica do Estado de Sao Paulo, protocolado em 14/11/2023 às 19:52 , sob o número WSRV23700147767
Para conferir o original, acesse o site https://esaj.tjsp.jus.br/pastadigital/pg/abrirConferenciaDocumento.do, informe o processo 0000747-49.2023.8.26.0549 e código BB05462.

LASPRO
CONSULTORES

Armário de vestiário / Relógio de Ponto

Área Estoque

Fone: +55 11 3211-3010 / Fax: +55 11 3255-3727
R. Major Quedinho, 111 - 18º andar • Centro
01050-030 • São Paulo/SP
lasproconsultores.com.br

Fone: + 39-02 79 47 65 / Fax: + 39-02 78 44 97
Via Visconti di Modrone nº 8/10
20122 • Milão/Itália
edoardoricci.it

Este documento é cópia do original, assinado digitalmente por ORESTE NESTOR DE SOUZA LASPRO e Tribunal de Justica do Estado de Sao Paulo, protocolado em 14/11/2023 às 19:52 , sob o número WSRV23700147767
Para conferir o original, acesse o site https://esaj.tjsp.jus.br/pastadigital/pg/abrirConferenciaDocumento.do, informe o processo 0000747-49.2023.8.26.0549 e código BB05462.

LASPRO
CONSULTORES

Área Câmara Fria

Fone: +55 11 3211-3010 / Fax: +55 11 3255-3727
R. Major Quedinho, 111 - 18º andar • Centro
01050-030 • São Paulo/SP
lasproconsultores.com.br

Fone: + 39-02 79 47 65 / Fax: + 39-02 78 44 97
Via Visconti di Modrone nº 8/10
20122 • Milão/Itália
edoardoricci.it

Este documento é cópia do original, assinado digitalmente por ORESTE NESTOR DE SOUZA LASPRO e Tribunal de Justica do Estado de Sao Paulo, protocolado em 14/11/2023 às 19:52 , sob o número WSRV23700147767
Para conferir o original, acesse o site https://esaj.tjsp.jus.br/pastadigital/pg/abrirConferenciaDocumento.do, informe o processo 0000747-49.2023.8.26.0549 e código BB05462.

LASPRO
CONSULTORES

Entrada / Saida Recebimentos

Preposto: Antonio Carlos Quintiliano

- Filial inscrita no Cadastro Nacional de Pessoas Jurídicas sob o nº 01.523.743/0004-51, localizada na Rua Caetano Eleutério, nº 457, CEP 14270-000, Santa Rosa de Viterbo/SP;

Fone: +55 11 3211-3010 / Fax: +55 11 3255-3727
R. Major Quedinho, 111 - 18º andar • Centro
01050-030 • São Paulo/SP
lasproconsultores.com.br

Fone: + 39-02 79 47 65 / Fax: + 39-02 78 44 97
Via Visconti di Modrone nº 8/10
20122 • Milão/Itália
edoardoricci.it

Este documento é cópia do original, assinado digitalmente por ORESTE NESTOR DE SOUZA LASPRO e Tribunal de Justica do Estado de Sao Paulo, protocolado em 14/11/2023 às 19:52 , sob o número WSRV23700147767
Para conferir o original, acesse o site https://esaj.tjsp.jus.br/pastadigital/pg/abrirConferenciaDocumento.do, informe o processo 0000747-49.2023.8.26.0549 e código BB05462.

LASPRO
CONSULTORES

Faixa/entrada da Empresa

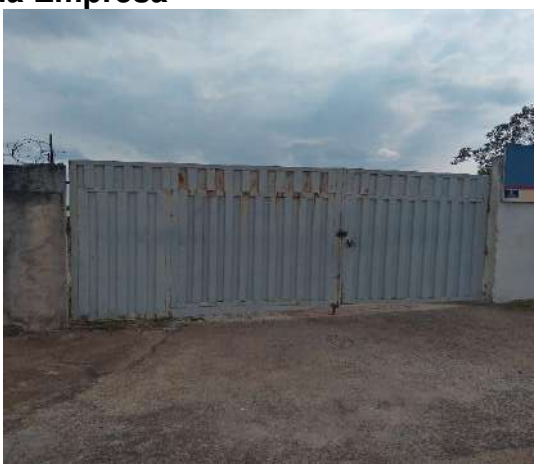

Preposto: Antonio Carlos Quintiliano

Fone: +55 11 3211-3010 / Fax: +55 11 3255-3727
R. Major Quedinho, 111 - 18º andar • Centro
01050-030 • São Paulo/SP
lasproconsultores.com.br

Fone: + 39-02 79 47 65 / Fax: + 39-02 78 44 97
Via Visconti di Modrone nº 8/10
20122 • Milão/Itália
edoardoricci.it

Este documento é cópia do original, assinado digitalmente por ORESTE NESTOR DE SOUZA LASPRO e Tribunal de Justica do Estado de Sao Paulo, protocolado em 14/11/2023 às 19:52 , sob o número WSRV23700147767
Para conferir o original, acesse o site https://esaj.tjsp.jus.br/pastadigital/pg/abrirConferenciaDocumento.do, informe o processo 0000747-49.2023.8.26.0549 e código BB05462.

LASPRO
CONSULTORES

- Matriz inscrita no Cadastro Nacional de Pessoas Jurídicas sob nº 01.523.743/0001-09, localizada na Avenida Professora Luiza Garcia Ribeiro, nº 489, CEP 14270-000, na cidade de Santa Rosa de Viterbo /SP.

Visual da empresa

Área Frios/Laticínios

Fone: +55 11 3211-3010 / Fax: +55 11 3255-3727
R. Major Quedinho, 111 - 18º andar • Centro
01050-030 • São Paulo/SP
lasproconsultores.com.br

Fone: + 39-02 79 47 65 / Fax: + 39-02 78 44 97
Via Visconti di Modrone nº 8/10
20122 • Milão/Itália
edoardoricci.it

Este documento é cópia do original, assinado digitalmente por ORESTE NESTOR DE SOUZA LASPRO e Tribunal de Justica do Estado de Sao Paulo, protocolado em 14/11/2023 às 19:52 , sob o número WSRV23700147767
Para conferir o original, acesse o site https://esaj.tjsp.jus.br/pastadigital/pg/abrirConferenciaDocumento.do, informe o processo 0000747-49.2023.8.26.0549 e código BB05462.

LASPRO
CONSULTORES

Área Açougue / Churrasco

Área Loja

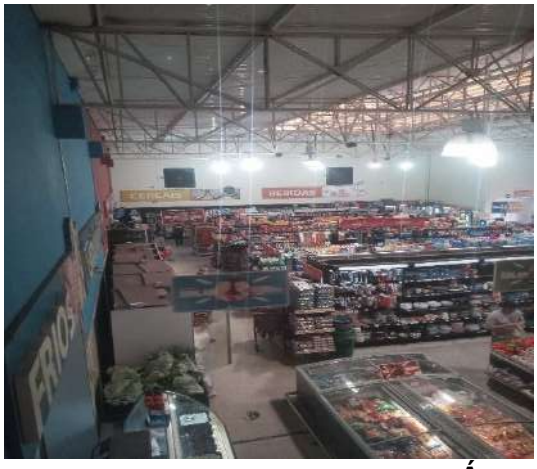

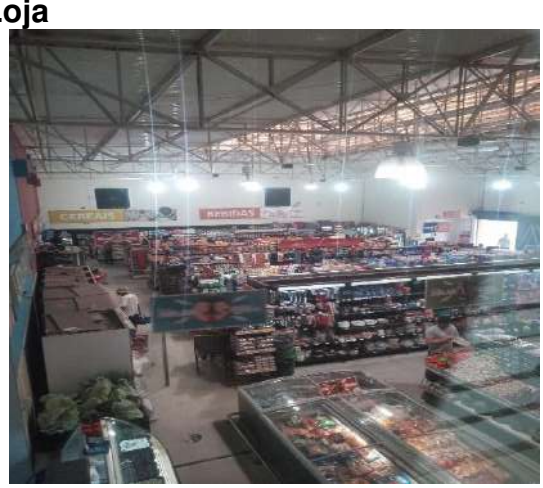

Área Gondolas

Fone: +55 11 3211-3010 / Fax: +55 11 3255-3727
R. Major Quedinho, 111 - 18º andar • Centro
01050-030 • São Paulo/SP
lasproconsultores.com.br

Fone: + 39-02 79 47 65 / Fax: + 39-02 78 44 97
Via Visconti di Modrone nº 8/10
20122 • Milão/Itália
edoardoricci.it

Este documento é cópia do original, assinado digitalmente por ORESTE NESTOR DE SOUZA LASPRO e Tribunal de Justica do Estado de Sao Paulo, protocolado em 14/11/2023 às 19:52 , sob o número WSRV23700147767
Para conferir o original, acesse o site https://esaj.tjsp.jus.br/pastadigital/pg/abrirConferenciaDocumento.do, informe o processo 0000747-49.2023.8.26.0549 e código BB05462.

LASPRO
CONSULTORES

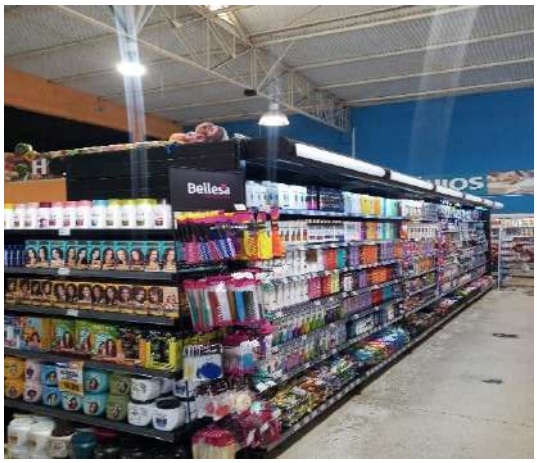

Área dos Caixas

Fone: +55 11 3211-3010 / Fax: +55 11 3255-3727
R. Major Quedinho, 111 - 18º andar • Centro
01050-030 • São Paulo/SP
lasproconsultores.com.br

Fone: + 39-02 79 47 65 / Fax: + 39-02 78 44 97
Via Visconti di Modrone nº 8/10
20122 • Milão/Itália
edoardoricci.it

Este documento é cópia do original, assinado digitalmente por ORESTE NESTOR DE SOUZA LASPRO e Tribunal de Justica do Estado de Sao Paulo, protocolado em 14/11/2023 às 19:52 , sob o número WSRV23700147767
Para conferir o original, acesse o site https://esaj.tjsp.jus.br/pastadigital/pg/abrirConferenciaDocumento.do, informe o processo 0000747-49.2023.8.26.0549 e código BB05462.

LASPRO
CONSULTORES

Área Estoque

Fone: +55 11 3211-3010 / Fax: +55 11 3255-3727
R. Major Quedinho, 111 - 18º andar • Centro
01050-030 • São Paulo/SP
lasproconsultores.com.br

Fone: + 39-02 79 47 65 / Fax: + 39-02 78 44 97
Via Visconti di Modrone nº 8/10
20122 • Milão/Itália
edoardoricci.it

Este documento é cópia do original, assinado digitalmente por ORESTE NESTOR DE SOUZA LASPRO e Tribunal de Justica do Estado de Sao Paulo, protocolado em 14/11/2023 às 19:52 , sob o número WSRV23700147767
Para conferir o original, acesse o site https://esaj.tjsp.jus.br/pastadigital/pg/abrirConferenciaDocumento.do, informe o processo 0000747-49.2023.8.26.0549 e código BB05462.

LASPRO
CONSULTORES

Área Câmara Fria

Fone: +55 11 3211-3010 / Fax: +55 11 3255-3727
R. Major Quedinho, 111 - 18º andar • Centro
01050-030 • São Paulo/SP
lasproconsultores.com.br

Fone: + 39-02 79 47 65 / Fax: + 39-02 78 44 97
Via Visconti di Modrone nº 8/10
20122 • Milão/Itália
edoardoricci.it

Este documento é cópia do original, assinado digitalmente por ORESTE NESTOR DE SOUZA LASPRO e Tribunal de Justica do Estado de Sao Paulo, protocolado em 14/11/2023 às 19:52 , sob o número WSRV23700147767
Para conferir o original, acesse o site https://esaj.tjsp.jus.br/pastadigital/pg/abrirConferenciaDocumento.do, informe o processo 0000747-49.2023.8.26.0549 e código BB05462.

LASPRO
CONSULTORES

Entrada / Saída Mercadoria

Relógio de Ponto / Preposto

- Filial inscrita no Cadastro Nacional de Pessoas Jurídicas sob o nº 01.523.743/0007-02, localizada na Rua 13 de Maio, nº 934 - Centro CEP 13650-000, na cidade Santa Cruz das Palmeiras – SP;

Fone: +55 11 3211-3010 / Fax: +55 11 3255-3727
R. Major Quedinho, 111 - 18º andar • Centro
01050-030 • São Paulo/SP
lasproconsultores.com.br

Fone: + 39-02 79 47 65 / Fax: + 39-02 78 44 97
Via Visconti di Modrone nº 8/10
20122 • Milão/Itália
edoardoricci.it

Este documento é cópia do original, assinado digitalmente por ORESTE NESTOR DE SOUZA LASPRO e Tribunal de Justica do Estado de Sao Paulo, protocolado em 14/11/2023 às 19:52 , sob o número WSRV23700147767
Para conferir o original, acesse o site https://esaj.tjsp.jus.br/pastadigital/pg/abrirConferenciaDocumento.do, informe o processo 0000747-49.2023.8.26.0549 e código BB05462.

LASPRO
CONSULTORES

Visual da empresa

Área Estacionamento

Áreas da Loja

Fone: +55 11 3211-3010 / Fax: +55 11 3255-3727
R. Major Quedinho, 111 - 18º andar • Centro
01050-030 • São Paulo/SP
lasproconsultores.com.br

Fone: + 39-02 79 47 65 / Fax: + 39-02 78 44 97
Via Visconti di Modrone nº 8/10
20122 • Milão/Itália
edoardoricci.it

Este documento é cópia do original, assinado digitalmente por ORESTE NESTOR DE SOUZA LASPRO e Tribunal de Justica do Estado de Sao Paulo, protocolado em 14/11/2023 às 19:52 , sob o número WSRV23700147767
Para conferir o original, acesse o site https://esaj.tjsp.jus.br/pastadigital/pg/abrirConferenciaDocumento.do, informe o processo 0000747-49.2023.8.26.0549 e código BB05462.

LASPRO
CONSULTORES

72-1190 | RJ2 | CT | LS | MM | RC | FT | OL

Fone: +55 11 3211-3010 / Fax: +55 11 3255-3727
R. Major Quedinho, 111 - 18º andar • Centro
01050-030 • São Paulo/SP
lasproconsultores.com.br

Fone: + 39-02 79 47 65 / Fax: + 39-02 78 44 97
Via Visconti di Modrone nº 8/10
20122 • Milão/Itália
edoardoricci.it

Este documento é cópia do original, assinado digitalmente por ORESTE NESTOR DE SOUZA LASPRO e Tribunal de Justica do Estado de Sao Paulo, protocolado em 14/11/2023 às 19:52 , sob o número WSRV23700147767
Para conferir o original, acesse o site https://esaj.tjsp.jus.br/pastadigital/pg/abrirConferenciaDocumento.do, informe o processo 0000747-49.2023.8.26.0549 e código BB05462.

LASPRO
CONSULTORES

Área Gondolas

Fone: +55 11 3211-3010 / Fax: +55 11 3255-3727
R. Major Quedinho, 111 - 18º andar • Centro
01050-030 • São Paulo/SP
lasproconsultores.com.br

Fone: + 39-02 79 47 65 / Fax: + 39-02 78 44 97
Via Visconti di Modrone nº 8/10
20122 • Milão/Itália
edoardoricci.it

Este documento é cópia do original, assinado digitalmente por ORESTE NESTOR DE SOUZA LASPRO e Tribunal de Justica do Estado de Sao Paulo, protocolado em 14/11/2023 às 19:52 , sob o número WSRV23700147767
Para conferir o original, acesse o site https://esaj.tjsp.jus.br/pastadigital/pg/abrirConferenciaDocumento.do, informe o processo 0000747-49.2023.8.26.0549 e código BB05462.

LASPRO
CONSULTORES

Área dos Caixas

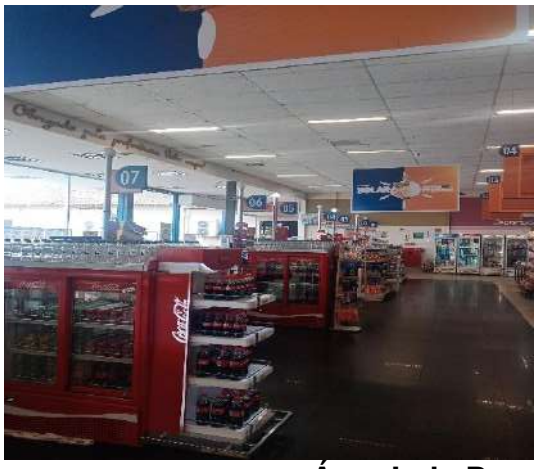

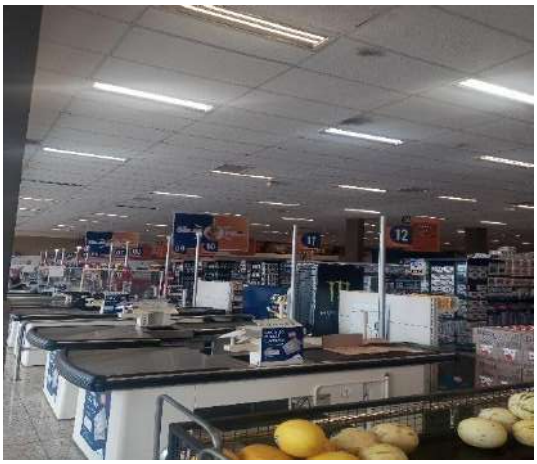

Área Loja Doce / Relógio de Ponto

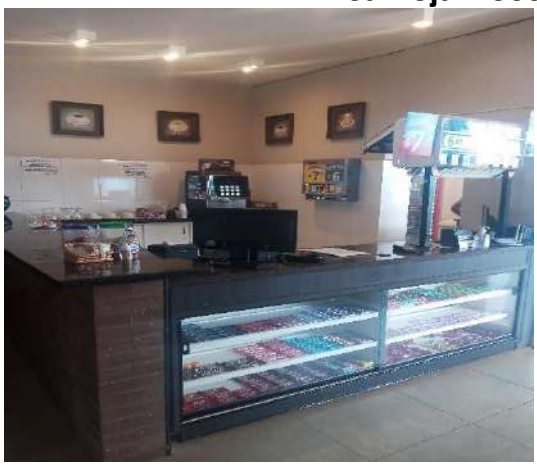

Fone: +55 11 3211-3010 / Fax: +55 11 3255-3727
R. Major Quedinho, 111 - 18º andar • Centro
01050-030 • São Paulo/SP
lasproconsultores.com.br

Fone: + 39-02 79 47 65 / Fax: + 39-02 78 44 97
Via Visconti di Modrone nº 8/10
20122 • Milão/Itália
edoardoricci.it

Este documento é cópia do original, assinado digitalmente por ORESTE NESTOR DE SOUZA LASPRO e Tribunal de Justica do Estado de Sao Paulo, protocolado em 14/11/2023 às 19:52 , sob o número WSRV23700147767
Para conferir o original, acesse o site https://esaj.tjsp.jus.br/pastadigital/pg/abrirConferenciaDocumento.do, informe o processo 0000747-49.2023.8.26.0549 e código BB05462.

LASPRO
CONSULTORES

Área Restaurante

Área Estoque

Fone: +55 11 3211-3010 / Fax: +55 11 3255-3727
R. Major Quedinho, 111 - 18º andar • Centro
01050-030 • São Paulo/SP
lasproconsultores.com.br

Fone: + 39-02 79 47 65 / Fax: + 39-02 78 44 97
Via Visconti di Modrone nº 8/10
20122 • Milão/Itália
edoardoricci.it

Este documento é cópia do original, assinado digitalmente por ORESTE NESTOR DE SOUZA LASPRO e Tribunal de Justica do Estado de Sao Paulo, protocolado em 14/11/2023 às 19:52 , sob o número WSRV23700147767
Para conferir o original, acesse o site https://esaj.tjsp.jus.br/pastadigital/pg/abrirConferenciaDocumento.do, informe o processo 0000747-49.2023.8.26.0549 e código BB05462.

LASPRO
CONSULTORES

Área Câmara Fria

Fone: +55 11 3211-3010 / Fax: +55 11 3255-3727
R. Major Quedinho, 111 - 18º andar • Centro
01050-030 • São Paulo/SP
lasproconsultores.com.br

Fone: + 39-02 79 47 65 / Fax: + 39-02 78 44 97
Via Visconti di Modrone nº 8/10
20122 • Milão/Itália
edoardoricci.it

Este documento é cópia do original, assinado digitalmente por ORESTE NESTOR DE SOUZA LASPRO e Tribunal de Justica do Estado de Sao Paulo, protocolado em 14/11/2023 às 19:52 , sob o número WSRV23700147767
Para conferir o original, acesse o site https://esaj.tjsp.jus.br/pastadigital/pg/abrirConferenciaDocumento.do, informe o processo 0000747-49.2023.8.26.0549 e código BB05462.

LASPRO
CONSULTORES

Área Produção da Padaria

Preposto: Antonio Carlos Quintiliano

Fone: +55 11 3211-3010 / Fax: +55 11 3255-3727
R. Major Quedinho, 111 - 18º andar • Centro
01050-030 • São Paulo/SP
lasproconsultores.com.br

Fone: + 39-02 79 47 65 / Fax: + 39-02 78 44 97
Via Visconti di Modrone nº 8/10
20122 • Milão/Itália
edoardoricci.it

Este documento é cópia do original, assinado digitalmente por ORESTE NESTOR DE SOUZA LASPRO e Tribunal de Justica do Estado de Sao Paulo, protocolado em 14/11/2023 às 19:52 , sob o número WSRV23700147767
Para conferir o original, acesse o site https://esaj.tjsp.jus.br/pastadigital/pg/abrirConferenciaDocumento.do, informe o processo 0000747-49.2023.8.26.0549 e código BB05462.

LASPRO
CONSULTORES

- Filial inscrita no Cadastro Nacional de Pessoas Jurídicas sob o nº 01.523.743/0008-85, localizada na Rua XV de novembro, nº1145 - Centro CEP 13650-000, na cidade Santa Cruz das Palmeiras/SP.

Auto Center Solar

Fone: +55 11 3211-3010 / Fax: +55 11 3255-3727
R. Major Quedinho, 111 - 18º andar • Centro
01050-030 • São Paulo/SP
lasproconsultores.com.br

Fone: + 39-02 79 47 65 / Fax: + 39-02 78 44 97
Via Visconti di Modrone nº 8/10
20122 • Milão/Itália
edoardoricci.it

Este documento é cópia do original, assinado digitalmente por ORESTE NESTOR DE SOUZA LASPRO e Tribunal de Justica do Estado de Sao Paulo, protocolado em 14/11/2023 às 19:52 , sob o número WSRV23700147767
Para conferir o original, acesse o site https://esaj.tjsp.jus.br/pastadigital/pg/abrirConferenciaDocumento.do, informe o processo 0000747-49.2023.8.26.0549 e código BB05462.

LASPRO
CONSULTORES

Área Troca de Óleo/Lavagem de Carro

Área Gerencia

Fone: +55 11 3211-3010 / Fax: +55 11 3255-3727
R. Major Quedinho, 111 - 18º andar • Centro
01050-030 • São Paulo/SP
lasproconsultores.com.br

Fone: + 39-02 79 47 65 / Fax: + 39-02 78 44 97
Via Visconti di Modrone nº 8/10
20122 • Milão/Itália
edoardoricci.it

Este documento é cópia do original, assinado digitalmente por ORESTE NESTOR DE SOUZA LASPRO e Tribunal de Justica do Estado de Sao Paulo, protocolado em 14/11/2023 às 19:52 , sob o número WSRV23700147767
Para conferir o original, acesse o site https://esaj.tjsp.jus.br/pastadigital/pg/abrirConferenciaDocumento.do, informe o processo 0000747-49.2023.8.26.0549 e código BB05462.

LASPRO
CONSULTORES

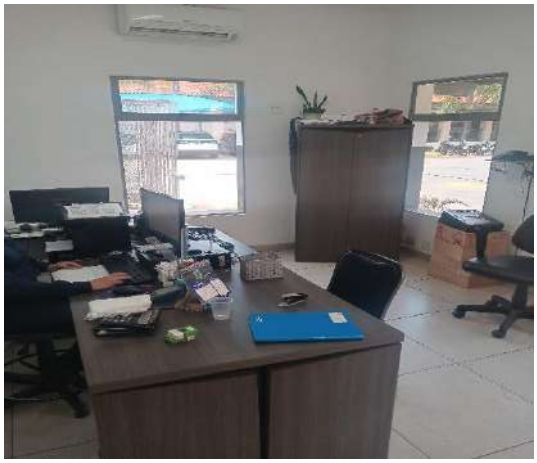

Preposto: Antonio Carlos Quintiliano

- Filial inscrita no Cadastro Nacional de Pessoas Jurídicas sob o número nº 01.523.743/0009-66, localizada na Rua Dr. Neje Farah, nº 333, CEP 13720-000, Santa Cruz das Palmeiras/SP.

Fone: +55 11 3211-3010 / Fax: +55 11 3255-3727
R. Major Quedinho, 111 - 18º andar • Centro
01050-030 • São Paulo/SP
lasproconsultores.com.br

Fone: + 39-02 79 47 65 / Fax: + 39-02 78 44 97
Via Visconti di Modrone nº 8/10
20122 • Milão/Itália
edoardoricci.it

Este documento é cópia do original, assinado digitalmente por ORESTE NESTOR DE SOUZA LASPRO e Tribunal de Justica do Estado de Sao Paulo, protocolado em 14/11/2023 às 19:52 , sob o número WSRV23700147767
Para conferir o original, acesse o site https://esaj.tjsp.jus.br/pastadigital/pg/abrirConferenciaDocumento.do, informe o processo 0000747-49.2023.8.26.0549 e código BB05462.

LASPRO
CONSULTORES

Faixada da Empresa

Áreas da Lojas

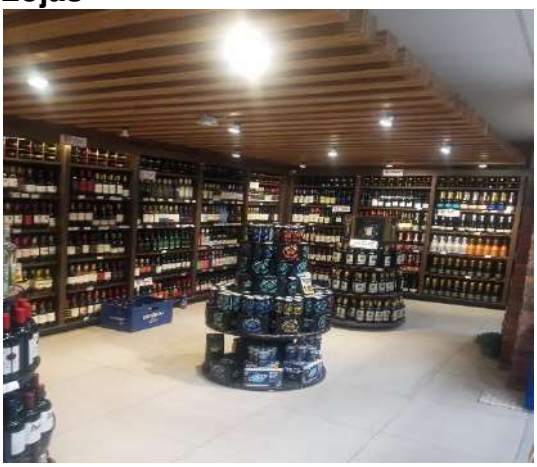

Fone: +55 11 3211-3010 / Fax: +55 11 3255-3727
R. Major Quedinho, 111 - 18º andar • Centro
01050-030 • São Paulo/SP
lasproconsultores.com.br

Fone: + 39-02 79 47 65 / Fax: + 39-02 78 44 97
Via Visconti di Modrone nº 8/10
20122 • Milão/Itália
edoardoricci.it

Este documento é cópia do original, assinado digitalmente por ORESTE NESTOR DE SOUZA LASPRO e Tribunal de Justica do Estado de Sao Paulo, protocolado em 14/11/2023 às 19:52 , sob o número WSRV23700147767
Para conferir o original, acesse o site https://esaj.tjsp.jus.br/pastadigital/pg/abrirConferenciaDocumento.do, informe o processo 0000747-49.2023.8.26.0549 e código BB05462.

LASPRO
CONSULTORES

Fone: +55 11 3211-3010 / Fax: +55 11 3255-3727
R. Major Quedinho, 111 - 18º andar • Centro
01050-030 • São Paulo/SP
lasproconsultores.com.br

Fone: + 39-02 79 47 65 / Fax: + 39-02 78 44 97
Via Visconti di Modrone nº 8/10
20122 • Milão/Itália
edoardoricci.it

Este documento é cópia do original, assinado digitalmente por ORESTE NESTOR DE SOUZA LASPRO e Tribunal de Justica do Estado de Sao Paulo, protocolado em 14/11/2023 às 19:52 , sob o número WSRV23700147767
Para conferir o original, acesse o site https://esaj.tjsp.jus.br/pastadigital/pg/abrirConferenciaDocumento.do, informe o processo 0000747-49.2023.8.26.0549 e código BB05462.

LASPRO
CONSULTORES

Área Gondolas

Fone: +55 11 3211-3010 / Fax: +55 11 3255-3727
R. Major Quedinho, 111 - 18º andar • Centro
01050-030 • São Paulo/SP
lasproconsultores.com.br

Fone: + 39-02 79 47 65 / Fax: + 39-02 78 44 97
Via Visconti di Modrone nº 8/10
20122 • Milão/Itália
edoardoricci.it

Este documento é cópia do original, assinado digitalmente por ORESTE NESTOR DE SOUZA LASPRO e Tribunal de Justica do Estado de Sao Paulo, protocolado em 14/11/2023 às 19:52 , sob o número WSRV23700147767
Para conferir o original, acesse o site https://esaj.tjsp.jus.br/pastadigital/pg/abrirConferenciaDocumento.do, informe o processo 0000747-49.2023.8.26.0549 e código BB05462.

LASPRO
CONSULTORES

Área dos Caixas

72-1190 | RJ2 | CT | LS | MM | RC | FT | OL

Fone: +55 11 3211-3010 / Fax: +55 11 3255-3727
R. Major Quedinho, 111 - 18º andar • Centro
01050-030 • São Paulo/SP
lasproconsultores.com.br

Fone: + 39-02 79 47 65 / Fax: + 39-02 78 44 97
Via Visconti di Modrone nº 8/10
20122 • Milão/Itália
edoardoricci.it

Este documento é cópia do original, assinado digitalmente por ORESTE NESTOR DE SOUZA LASPRO e Tribunal de Justica do Estado de Sao Paulo, protocolado em 14/11/2023 às 19:52 , sob o número WSRV23700147767
Para conferir o original, acesse o site https://esaj.tjsp.jus.br/pastadigital/pg/abrirConferenciaDocumento.do, informe o processo 0000747-49.2023.8.26.0549 e código BB05462.

LASPRO
CONSULTORES

Área Estoque

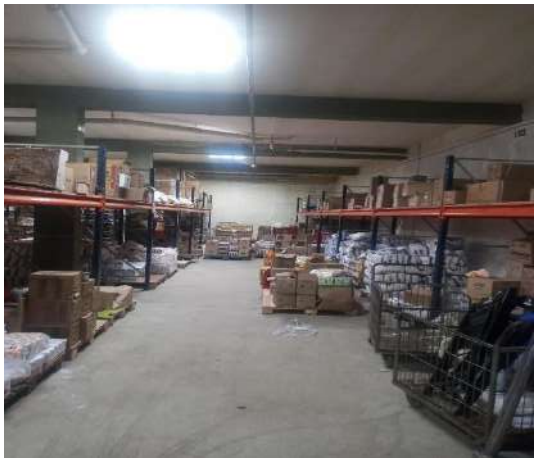

Fone: +55 11 3211-3010 / Fax: +55 11 3255-3727
R. Major Quedinho, 111 - 18º andar • Centro
01050-030 • São Paulo/SP
lasproconsultores.com.br

Fone: + 39-02 79 47 65 / Fax: + 39-02 78 44 97
Via Visconti di Modrone nº 8/10
20122 • Milão/Itália
edoardoricci.it

Este documento é cópia do original, assinado digitalmente por ORESTE NESTOR DE SOUZA LASPRO e Tribunal de Justica do Estado de Sao Paulo, protocolado em 14/11/2023 às 19:52 , sob o número WSRV23700147767
Para conferir o original, acesse o site https://esaj.tjsp.jus.br/pastadigital/pg/abrirConferenciaDocumento.do, informe o processo 0000747-49.2023.8.26.0549 e código BB05462.

LASPRO
CONSULTORES

Área Câmara Fria

Fone: +55 11 3211-3010 / Fax: +55 11 3255-3727
R. Major Quedinho, 111 - 18º andar • Centro
01050-030 • São Paulo/SP
lasproconsultores.com.br

Fone: + 39-02 79 47 65 / Fax: + 39-02 78 44 97
Via Visconti di Modrone nº 8/10
20122 • Milão/Itália
edoardoricci.it

Este documento é cópia do original, assinado digitalmente por ORESTE NESTOR DE SOUZA LASPRO e Tribunal de Justica do Estado de Sao Paulo, protocolado em 14/11/2023 às 19:52 , sob o número WSRV23700147767
Para conferir o original, acesse o site https://esaj.tjsp.jus.br/pastadigital/pg/abrirConferenciaDocumento.do, informe o processo 0000747-49.2023.8.26.0549 e código BB05462.

LASPRO
CONSULTORES

Preposto: Antonio Carlos Quintiliano

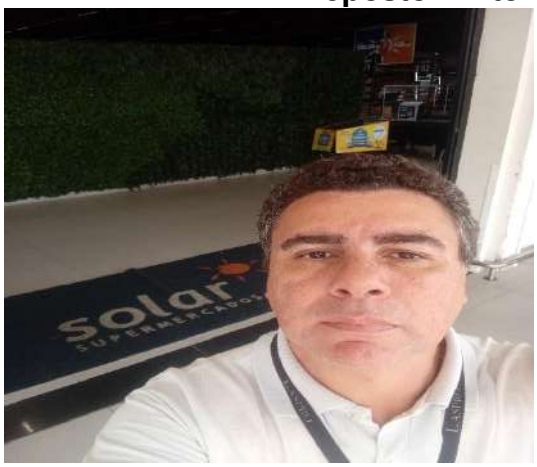

- Filial inscrita no Cadastro Nacional de Pessoas Jurídicas sob nº 01.523.743/0010-08, localizada na Rua Professor José Dilermando Ribeiro, nº 370, sala 01, CEP 14270-000, Santa Rosa de Viterbo/SP;

Fone: +55 11 3211-3010 / Fax: +55 11 3255-3727
R. Major Quedinho, 111 - 18º andar • Centro
01050-030 • São Paulo/SP
lasproconsultores.com.br

Fone: + 39-02 79 47 65 / Fax: + 39-02 78 44 97
Via Visconti di Modrone nº 8/10
20122 • Milão/Itália
edoardoricci.it

Este documento é cópia do original, assinado digitalmente por ORESTE NESTOR DE SOUZA LASPRO e Tribunal de Justica do Estado de Sao Paulo, protocolado em 14/11/2023 às 19:52 , sob o número WSRV23700147767
Para conferir o original, acesse o site https://esaj.tjsp.jus.br/pastadigital/pg/abrirConferenciaDocumento.do, informe o processo 0000747-49.2023.8.26.0549 e código BB05462.

LASPRO
CONSULTORES

Sala da empresa

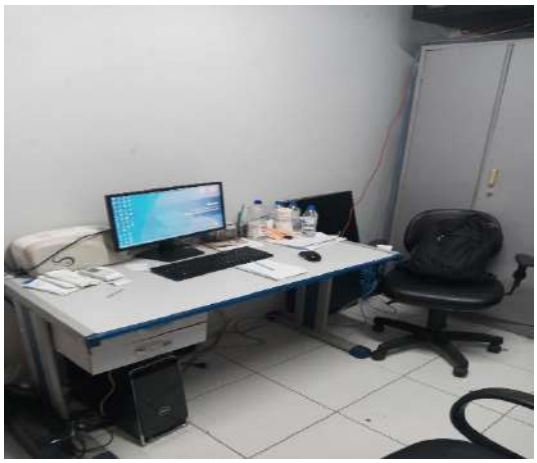

- Filial inscrita no Cadastro Nacional de Pessoas Jurídicas sob o nº 01.523.743/0012-61, localizada na Avenida Professor João Fiúsa, nº 3001, CEP 14024-260, Ribeirão Preto/SP, igualmente, denominada "Alma Julia Supermercado".

Esta Auxiliar, por meio do seu preposto, constatou que há diversas lojas exercendo suas atividades no empreendimento "Alma Júlia". Não obstante, há outras que ainda remanescem de locação, principalmente no andar superior do imóvel.

Fone: +55 11 3211-3010 / Fax: +55 11 3255-3727
R. Major Quedinho, 111 - 18º andar • Centro
01050-030 • São Paulo/SP
lasproconsultores.com.br

Fone: + 39-02 79 47 65 / Fax: + 39-02 78 44 97
Via Visconti di Modrone nº 8/10
20122 • Milão/Itália
edoardoricci.it

Este documento é cópia do original, assinado digitalmente por ORESTE NESTOR DE SOUZA LASPRO e Tribunal de Justica do Estado de Sao Paulo, protocolado em 14/11/2023 às 19:52 , sob o número WSRV23700147767
Para conferir o original, acesse o site https://esaj.tjsp.jus.br/pastadigital/pg/abrirConferenciaDocumento.do, informe o processo 0000747-49.2023.8.26.0549 e código BB05462.

LASPRO
CONSULTORES

Visual da loja

Entrada/Saida do estabelecimento

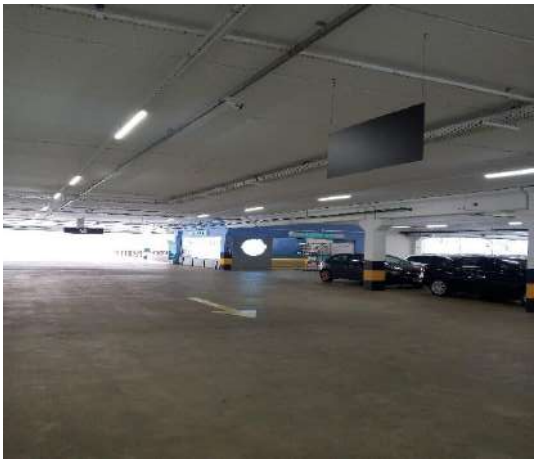

Fone: +55 11 3211-3010 / Fax: +55 11 3255-3727
R. Major Quedinho, 111 - 18º andar • Centro
01050-030 • São Paulo/SP
lasproconsultores.com.br

Fone: + 39-02 79 47 65 / Fax: + 39-02 78 44 97
Via Visconti di Modrone nº 8/10
20122 • Milão/Itália
edoardoricci.it

Este documento é cópia do original, assinado digitalmente por ORESTE NESTOR DE SOUZA LASPRO e Tribunal de Justica do Estado de Sao Paulo, protocolado em 14/11/2023 às 19:52 , sob o número WSRV23700147767
Para conferir o original, acesse o site https://esaj.tjsp.jus.br/pastadigital/pg/abrirConferenciaDocumento.do, informe o processo 0000747-49.2023.8.26.0549 e código BB05462.

LASPRO
CONSULTORES

Entrada da Loja

Áreas da Loja

Fone: +55 11 3211-3010 / Fax: +55 11 3255-3727
R. Major Quedinho, 111 - 18º andar • Centro
01050-030 • São Paulo/SP
lasproconsultores.com.br

Fone: + 39-02 79 47 65 / Fax: + 39-02 78 44 97
Via Visconti di Modrone nº 8/10
20122 • Milão/Itália
edoardoricci.it

Este documento é cópia do original, assinado digitalmente por ORESTE NESTOR DE SOUZA LASPRO e Tribunal de Justica do Estado de Sao Paulo, protocolado em 14/11/2023 às 19:52 , sob o número WSRV23700147767
Para conferir o original, acesse o site https://esaj.tjsp.jus.br/pastadigital/pg/abrirConferenciaDocumento.do, informe o processo 0000747-49.2023.8.26.0549 e código BB05462.

LASPRO
CONSULTORES

Hortifruti

72-1190 | RJ2 | CT | LS | MM | RC | FT | OL

Fone: +55 11 3211-3010 / Fax: +55 11 3255-3727
R. Major Quedinho, 111 - 18º andar • Centro
01050-030 • São Paulo/SP
lasproconsultores.com.br

Fone: + 39-02 79 47 65 / Fax: + 39-02 78 44 97
Via Visconti di Modrone nº 8/10
20122 • Milão/Itália
edoardoricci.it

Este documento é cópia do original, assinado digitalmente por ORESTE NESTOR DE SOUZA LASPRO e Tribunal de Justica do Estado de Sao Paulo, protocolado em 14/11/2023 às 19:52 , sob o número WSRV23700147767
Para conferir o original, acesse o site https://esaj.tjsp.jus.br/pastadigital/pg/abrirConferenciaDocumento.do, informe o processo 0000747-49.2023.8.26.0549 e código BB05462.

LASPRO
CONSULTORES

Área Gondolas

72-1190 | RJ2 | CT | LS | MM | RC | FT | OL

Fone: +55 11 3211-3010 / Fax: +55 11 3255-3727
R. Major Quedinho, 111 - 18º andar • Centro
01050-030 • São Paulo/SP
lasproconsultores.com.br

Fone: + 39-02 79 47 65 / Fax: + 39-02 78 44 97
Via Visconti di Modrone nº 8/10
20122 • Milão/Itália
edoardoricci.it

Este documento é cópia do original, assinado digitalmente por ORESTE NESTOR DE SOUZA LASPRO e Tribunal de Justica do Estado de Sao Paulo, protocolado em 14/11/2023 às 19:52 , sob o número WSRV23700147767
Para conferir o original, acesse o site https://esaj.tjsp.jus.br/pastadigital/pg/abrirConferenciaDocumento.do, informe o processo 0000747-49.2023.8.26.0549 e código BB05462.

LASPRO
CONSULTORES

Área dos Caixas

Fone: +55 11 3211-3010 / Fax: +55 11 3255-3727
R. Major Quedinho, 111 - 18º andar • Centro
01050-030 • São Paulo/SP
lasproconsultores.com.br

Fone: + 39-02 79 47 65 / Fax: + 39-02 78 44 97
Via Visconti di Modrone nº 8/10
20122 • Milão/Itália
edoardoricci.it

Este documento é cópia do original, assinado digitalmente por ORESTE NESTOR DE SOUZA LASPRO e Tribunal de Justica do Estado de Sao Paulo, protocolado em 14/11/2023 às 19:52 , sob o número WSRV23700147767
Para conferir o original, acesse o site https://esaj.tjsp.jus.br/pastadigital/pg/abrirConferenciaDocumento.do, informe o processo 0000747-49.2023.8.26.0549 e código BB05462.

LASPRO
CONSULTORES

Área Andar Superior Vazia

Fone: +55 11 3211-3010 / Fax: +55 11 3255-3727
R. Major Quedinho, 111 - 18º andar • Centro
01050-030 • São Paulo/SP
lasproconsultores.com.br

Fone: + 39-02 79 47 65 / Fax: + 39-02 78 44 97
Via Visconti di Modrone nº 8/10
20122 • Milão/Itália
edoardoricci.it

Este documento é cópia do original, assinado digitalmente por ORESTE NESTOR DE SOUZA LASPRO e Tribunal de Justica do Estado de Sao Paulo, protocolado em 14/11/2023 às 19:52 , sob o número WSRV23700147767
Para conferir o original, acesse o site https://esaj.tjsp.jus.br/pastadigital/pg/abrirConferenciaDocumento.do, informe o processo 0000747-49.2023.8.26.0549 e código BB05462.

LASPRO
CONSULTORES

Área externa

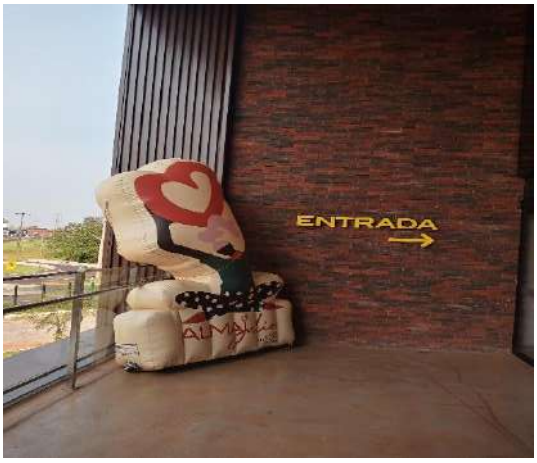

Fone: +55 11 3211-3010 / Fax: +55 11 3255-3727
R. Major Quedinho, 111 - 18º andar • Centro
01050-030 • São Paulo/SP
lasproconsultores.com.br

Fone: + 39-02 79 47 65 / Fax: + 39-02 78 44 97
Via Visconti di Modrone nº 8/10
20122 • Milão/Itália
edoardoricci.it

Este documento é cópia do original, assinado digitalmente por ORESTE NESTOR DE SOUZA LASPRO e Tribunal de Justica do Estado de Sao Paulo, protocolado em 14/11/2023 às 19:52 , sob o número WSRV23700147767
Para conferir o original, acesse o site https://esaj.tjsp.jus.br/pastadigital/pg/abrirConferenciaDocumento.do, informe o processo 0000747-49.2023.8.26.0549 e código BB05462.

LASPRO
CONSULTORES

Preposto: Antonio Carlos Quintiliano

IX. SOLICITAÇÃO DE INFORMAÇÕES/DOCUMENTOS

35. Da análise da documentação e esclarecimentos disponibilizados pela Recuperanda, esta Administradora Judicial aponta que remanesce de envio os seguintes itens:

- Demonstrativo do Fluxo de Caixa relativo ao mês de setembro de 2023;
- Extrato junto ao Banco Paulista, relativo ao mês de setembro de 2023;
- Extratos bancários das contas de aplicações financeiras, relativo ao mês de setembro de 2023;

36. Do mesmo modo, esta Auxiliar destaca que para a elaboração dos próximos Relatórios Mensais de Atividades (“RMA’s”) é necessário o envio dos seguintes documentos:

Fone: +55 11 3211-3010 / Fax: +55 11 3255-3727
R. Major Quedinho, 111 - 18º andar • Centro
01050-030 • São Paulo/SP
lasproconsultores.com.br

Fone: + 39-02 79 47 65 / Fax: + 39-02 78 44 97
Via Visconti di Modrone nº 8/10
20122 • Milão/Itália
edoardoricci.it

Este documento é cópia do original, assinado digitalmente por ORESTE NESTOR DE SOUZA LASPRO e Tribunal de Justica do Estado de Sao Paulo, protocolado em 14/11/2023 às 19:52 , sob o número WSRV23700147767
Para conferir o original, acesse o site https://esaj.tjsp.jus.br/pastadigital/pg/abrirConferenciaDocumento.do, informe o processo 0000747-49.2023.8.26.0549 e código BB05462.

LASPRO
CONSULTORES

- Das conciliações bancárias; e,

- Dos valores recebidos da empresa **M3F COMÉRCIO LTDA**, em agosto, setembro e outubro/2023;

- E, por fim, esclarecer a ausência de contas contábeis (ativo circulante), nas quais, conforme extratos bancários juntados nos autos, apresentam em setembro/2023 **saldo zero**.

37. Por fim, esta Administradora Judicial requer a intimação da Recuperanda para (***i***) explanar a razão pela qual não constam as quotas sociais da Recuperanda na relação de bens das sócias administradoras Mara Edith Lourenço e Marise Miriam Lourenço Vieira juntada nos autos, às fls. 4459/4460; (***ii***) apresentar planilha de fluxo dos aluguéis, atualmente, recebidos em razão da locação das lojas comerciais existentes no empreendimento "Alma Julia".

X. CONCLUSÃO

38. Com base nos documentos contábeis apresentados, constata-se que a **MARA EDITH** possui alto endividamento, sendo a maior parte decorrente da captação de recursos de terceiros – empréstimos e financiamentos.

39. Desta forma, ao considerar a totalidade de dívidas constituídas, nota-se que seus ativos são insuficientes para a cobertura do seu endividamento, destacando que, mesmo com a utilização do imobilizado, permanece a necessidade de captação de recursos, a fim de se equalizar o seu fluxo de caixa.

Fone: +55 11 3211-3010 / Fax: +55 11 3255-3727
R. Major Quedinho, 111 - 18º andar • Centro
01050-030 • São Paulo/SP
lasproconsultores.com.br

Fone: + 39-02 79 47 65 / Fax: + 39-02 78 44 97
Via Visconti di Modrone nº 8/10
20122 • Milão/Itália
edoardoricci.it

Este documento é cópia do original, assinado digitalmente por ORESTE NESTOR DE SOUZA LASPRO e Tribunal de Justica do Estado de Sao Paulo, protocolado em 14/11/2023 às 19:52 , sob o número WSRV23700147767
Para conferir o original, acesse o site https://esaj.tjsp.jus.br/pastadigital/pg/abrirConferenciaDocumento.do, informe o processo 0000747-49.2023.8.26.0549 e código BB05462.

LASPRO
CONSULTORES

40. Ressalta-se que, indicando normalidade na operação até setembro de 2023, obteve a Recuperanda faturamento líquido na ordem de R$ 122,3 milhões (cento e vinte e dois milhões e trezentos mil reais), o qual foi insuficiente para cobrir todos os dispêndios incorridos no mesmo período, refletindo no resultado líquido negativo de R$ 26 milhões (vinte e seis milhões de reais).

XI. ENCERRAMENTO

41. Esta Administradora informa que toda a documentação verificada para a elaboração do presente relatório encontra-se à disposição dos interessados para visualização, mediante agendamento prévio.

42. Por fim, junta-se, na oportunidade, os anexos (***i***) Termo de Diligência (**DOC. 01**); (***ii***) comprovante de postagem das correspondências nos Correios (**DOC. 02**) e e-mail de envio do edital relativo ao artigo 52, §1º, da LRF (**DOC. 03**).

43. Sendo o que tinha para o momento, esta Administradora Judicial se coloca à disposição de Vossa Excelência, da Recuperanda, dos credores, bem como do ilustre representante do Ministério Público para quaisquer esclarecimentos que sejam reputados necessários.

São Paulo, 14 de novembro de 2023.

LASPRO CONSULTORES LTDA.
Oreste Nestor de Souza Laspro
OAB/SP nº 98.628

Fone: +55 11 3211-3010 / Fax: +55 11 3255-3727
R. Major Quedinho, 111 - 18º andar • Centro
01050-030 • São Paulo/SP
lasproconsultores.com.br

Fone: + 39-02 79 47 65 / Fax: + 39-02 78 44 97
Via Visconti di Modrone nº 8/10
20122 • Milão/Itália
edoardoricci.it

Este documento é cópia do original, assinado digitalmente por ORESTE NESTOR DE SOUZA LASPRO e Tribunal de Justica do Estado de Sao Paulo, protocolado em 14/11/2023 às 19:52 , sob o número WSRV23700147767
Para conferir o original, acesse o site https://esaj.tjsp.jus.br/pastadigital/pg/abrirConferenciaDocumento.do, informe o processo 0000747-49.2023.8.26.0549 e código BB05462.

LASPRO
CONSULTORES

TERMO DE DILIGÊNCIA

Origem:	**Vara Única da Comarca de Santa Rosa de Viterbo do Estado de São Paulo**
Processo n°:	**1001164-82.2023.8.26.0549**
Classe:	**Recuperação Judicial**
Recuperanda:	**Mara Edith Lourenço & Cia. Ltda.**
Data do pedido:	**05/10/2023**

Em 25/10/2023, **LASPRO CONSULTORES LTDA.**, pessoa jurídica de direito privado, devidamente inscrita no CNPJ/MF nº 22.223.371/0001-15, com sede na Rua Major Quedinho, nº 111, 18º andar, Centro, São Paulo/SP, CEP 01.050-030, representada por **ORESTE NESTOR DE SOUZA LASPRO**, brasileiro, casado, advogado, inscrito da Ordem dos Advogados do Brasil – Seção de São Paulo sob o n° 98.628, CPF/MF n° 106.450.518-02, Administradora Judicial nomeada nos autos da Recuperação Judicial requerida por **MARA EDITH LOURENÇO & CIA. LTDA.**, em atenção à r. decisão de fls. 4.299/4.307, proferida nos autos do processo em referência, na pessoa de seu preposto, informa que procedeu à realização de diligência na Recuperanda, situada na: AV. Profª LUIZA GARCIA RIBEIRO, Nº 489 CJ HAS. LILIANA URTIAGA bem como solicitou aos seus respectivos administradores para que enviem, de forma contínua e automática, diretamente aos endereços eletrônicos ("e-mails") controladoria@laspro.com.br e contabilidade3@laspro.com.br **até o último dia de cada mês**, os seguintes documentos relativos ao mês imediatamente anterior:

Fone: +55 11 3211-3010 / Fax: +55 11 3255-3727
R. Major Quedinho, 111 - 18° andar • Centro
01050-030 • São Paulo/SP
lasproconsultores.com.br

Fone: + 39-02 79 47 65 / Fax: + 39-02 78 44 97
Via Visconti di Modrone nº 8/10
20122 • Milão/Itália
edoardoricci.it

Este documento é cópia do original, assinado digitalmente por ORESTE NESTOR DE SOUZA LASPRO e Tribunal de Justica do Estado de Sao Paulo, protocolado em 14/11/2023 às 19:52 , sob o número WSRV23700147767
Para conferir o original, acesse o site https://esaj.tjsp.jus.br/pastadigital/pg/abrirConferenciaDocumento.do, informe o processo 0000747-49.2023.8.26.0549 e código BB05463.

LASPRO
CONSULTORES

1) Balanço Patrimonial assinado (formato .pdf);
2) Demonstração do Resultado do Exercício assinado (formato .pdf);
3) Balancete de verificação com todos os níveis de contas contábeis com saldos comparativos com o mês anterior, (formato .xls – "Excel") com a composição das rubricas do Balanço Patrimonial;
4) Segregação do Passivo Concursal e do Extraconcursal (*planilha suporte segregando o passivo total*);
5) Comunicação simples por e-mail no caso de lançamentos contábeis em meses anteriormente disponibilizados com a justificativa da alteração do saldo, seguida da disponibilização das novas demonstrações;
6) Composição de estoques;
7) Detalhamento de movimentação de bens do Ativo Imobilizado;
8) Demonstração do Fluxo de Caixa conciliado;
9) Extratos de todas as contas bancárias, incluindo correntes e aplicações com sua respectiva conciliação;
10) Relatório financeiro de Clientes e/ou Contas a Receber com a composição dos saldos contábeis (formato .xls – "Excel");
11) Relatório financeiro de Fornecedores e demais contas a pagar com a composição dos saldos contábeis (formato .xls – "Excel");
12) Relatório financeiro com a composição de Empréstimos e Financiamentos (formato .xls – "Excel");
13) Relatório Sintético da Folha de Pagamento (*Discriminação de verbas pagas e de descontos*), com indicação do número de funcionários ativos, afastados, demitidos, admitidos, além das respectivas incidências de FGTS, INSS, etc.;
14) Provisionamento mensal de férias e 13° salário, com indicação do número de funcionários em gozo de férias e valores pagos;
15) Indicar nome dos(as) sócios(as) e valor do pró-labore pago a cada um;
16) Fornecer cópia dos seguintes documentos:

72.1190 | CT | MM

Fone: +55 11 3211-3010 / Fax: +55 11 3255-3727
R. Major Quedinho, 111 - 18° andar • Centro
01050-030 • São Paulo/SP

Fone: + 39-02 79 47 65 / Fax: + 39-02 78 44 97
Via Visconti di Modrone n° 8/10
20122 • Milão/Itália

Este documento é cópia do original, assinado digitalmente por ORESTE NESTOR DE SOUZA LASPRO e Tribunal de Justica do Estado de Sao Paulo, protocolado em 14/11/2023 às 19:52 , sob o número WSRV23700147767
Para conferir o original, acesse o site https://esaj.tjsp.jus.br/pastadigital/pg/abrirConferenciaDocumento.do, informe o processo 0000747-49.2023.8.26.0549 e código BB05463.

LASPRO
CONSULTORES

a. Relação de Trabalhadores constantes no arquivo GEFIP/SEFIP - Guia de Recolhimento do FGTS e comprovantes de recolhimento;
b. Guia da Previdência Social – GPS e comprovantes de recolhimento;
c. Protocolo de Envio de Arquivos Conectividade Social;
d. DARF's (*PIS, COFINS, CSSL, IRPJ, IRPF, etc.*), e respectivos comprovantes de recolhimento.
e. Guias de ICMS e comprovantes de recolhimento;
f. Mapa de apuração do ICMS, PIS e da COFINS;
g. Documento de Arrecadação de ISS (*se aplicável*) e comprovante de recolhimento

17) Alteração Contratual (*quando houver*);

18) Organograma empresarial e administrativo;

19) Em caso de eventual aprovação e homologação do Plano de Recuperação Judicial, se aplicável ao caso, encaminhar mensalmente os seguintes documentos:

a. Relatório e documentos comprobatórios referentes às indicações de opções de pagamento e aos dados bancários recebidos dos credores;
b. Controle dos pagamentos efetuados de forma analítica (formato .xls – "Excel");
c. Cópia de todos os comprovantes de pagamento relacionados ao cumprimento do Plano de Recuperação Judicial, incluindo PIX e/ou transferências bancárias via TED/DOC.

Ante a imprescindibilidade dos documentos contábeis e financeiros para fins de elaboração do Relatório Inicial, requer-se, adicionalmente, (***a***) o envio dos documentos acima transcritos aos e-mails indicados, e (***b***) a apresentação dos dados (*nome, registro no órgão de classe, contato telefônico* e *e-mail*) do contador

Fone: +55 11 3211-3010 / Fax: +55 11 3255-3727
R. Major Quedinho, 111 - 18° andar • Centro
01050-030 • São Paulo/SP

Fone: + 39-02 79 47 65 / Fax: + 39-02 78 44 97
Via Visconti di Modrone n° 8/10
20122 • Milão/Itália

Este documento é cópia do original, assinado digitalmente por ORESTE NESTOR DE SOUZA LASPRO e Tribunal de Justica do Estado de Sao Paulo, protocolado em 14/11/2023 às 19:52 , sob o número WSRV23700147767
Para conferir o original, acesse o site https://esaj.tjsp.jus.br/pastadigital/pg/abrirConferenciaDocumento.do, informe o processo 0000747-49.2023.8.26.0549 e código BB05463.

LASPRO
CONSULTORES

responsável pela(s) Recuperanda(s), **no prazo de 48 (quarenta e oito) horas a contar da recepção deste termo.**

Sem prejuízo, nos termos da r. decisão de fls. 4.299/4.307, deverá a Recuperanda apresentar as "*contas até o último dia de cada mês, sob pena de destituição dos seus controladores e administradores. Todas as contas mensais deverão ser protocoladas no incidente processual de relatórios, a ser instaurado pela administradora judicial. Sem prejuízo, caberá à Recuperanda entregar mensalmente à administradora judicial os documentos por ela solicitados e, ainda, extratos de movimentação de todas as suas contas bancárias e documentos de recolhimento de impostos e encargos sociais, bem como demais verbas trabalhistas, a fim de que possam ser fiscalizadas as atividades de forma adequada e verificada eventual ocorrência de hipótese prevista no art. 64 da LRF*".

Para os devidos fins, lavramos o presente termo em 4 (quatro) laudas, assinado pelo preposto da Administradora Judicial e pelo representante da Recuperanda.

Santa Rosa de Viterbo, 25 de outubro 2023.

LASPRO CONSULTORES LTDA.
Administradora Judicial

MARA EDITH LOURENÇO & CIA. LTDA.
Recuperanda

72.1190 | CT | MM

Fone: +55 11 3211-3010 / Fax: +55 11 3255-3727
R. Major Quedinho, 111 - 18° andar • Centro
01050-030 • São Paulo/SP
lasproconsultores.com.br

Fone: + 39-02 79 47 65 / Fax: + 39-02 78 44 97
Via Visconti di Modrone n° 8/10
20122 • Milão/Itália
edoardoricci.it

Este documento é cópia do original, assinado digitalmente por ORESTE NESTOR DE SOUZA LASPRO e Tribunal de Justica do Estado de Sao Paulo, protocolado em 14/11/2023 às 19:52 , sob o número WSRV23700147767
Para conferir o original, acesse o site https://esaj.tjsp.jus.br/pastadigital/pg/abrirConferenciaDocumento.do, informe o processo 0000747-49.2023.8.26.0549 e código BB05463.

DEMONSTRATIVO PARA FATURAMENTO DE SERVICOS PRESTADOS
PERIODO: 31/10/2023 A 31/10/2023
GOLDEN POST PRESTAÇÃO DE SERV. L - CNPJ: 48.083.356/0001-62
DATA: 31/10/2023 - 13:14:26

CLIENTE: 31235 - MARA EDITH LOURENCO & CIA LTDA CNPJ: 01.523.743/0001-09 ENDERECO: AV PROFESSORA LUIZA GARCIA RIBEIRO 489 01 TELEFONE: FAX:

Data	Nome do Destinatário	Cep/Pais	UF	Adic	Peso	Medidas Cubicas	P.Cubico	Qtd./Reg.	N.Fiscal	Decl./Unit.	Valor
CARTA REGISTRADA COM. AVISTA S/FRANQ											
31/10	FRIGELAR COMERCIO	14015-000	SP	AR	20			BN131728595BR		0,00	17,25
31/10	FERNANDA FILOMENA	14015-040	SP	AR	20			BN131728600BR		0,00	17,25
31/10	DIPLOMATA PAPAEIS	14020-650	SP	AR	20			BN131728613BR		0,00	17,25
31/10	DEPOSITO IRAJA	14021-590	SP	AR	20			BN131728627BR		0,00	17,25
31/10	J C MARTINS	14021-612	SP	AR	20			BN131728635BR		0,00	17,25
31/10	BANCO BRADESCO	14021-630	SP	AR	20			BN131728644BR		0,00	17,25
31/10	ITAU UNIBANCO	14021-630	SP	AR	20			BN131728658BR		0,00	17,25
31/10	BANCO BRADESCO	14021-630	SP	AR	20			BN131728661BR		0,00	17,25
31/10	ITAU UNIBANCO	14021-630	SP	AR	20			BN131728675BR		0,00	17,25
31/10	ROGERIO DE PAIVA	14021-646	SP	AR	20			BN131728689BR		0,00	17,25
31/10	RESOLV FACILITIS	14024-270	SP	AR	20			BN131728692BR		0,00	17,25
31/10	RESOLV VIGILANCIA	14024-270	SP	AR	20			BN131728701BR		0,00	17,25
31/10	SANTA EMILIA DIST	14024-800	SP	AR	20			BN131728715BR		0,00	17,25
31/10	URENHA COMERCIO	14025-388	SP	AR	20			BN131728729BR		0,00	17,25
31/10	CIA LUZ ILUMINACAO	14025-405	SP	AR	20			BN131728732BR		0,00	17,25
31/10	LEVE DESCARTAVEIS	14025-610	SP	AR	20			BN131728746BR		0,00	17,25
31/10	BLIM BLIM COMERCIO	14025-680	SP	AR	20			BN131728750BR		0,00	17,25
31/10	PAULO SERGIO	14025-700	SP	AR	20			BN131728763BR		0,00	17,25
31/10	ANDAIMES METAX	14030-070	SP	AR	20			BN131728777BR		0,00	17,25
31/10	HELLOO MIDIA BRASIL	05477-903	SP	AR	20			BN131728785BR		0,00	17,25
31/10	LATICINIO TIROLEZ	05571-010	SP	AR	20			BN131728794BR		0,00	17,25
31/10	ISHELA COMERCIO	05684-030	SP	AR	20			BN131728803BR		0,00	17,25
31/10	VILLA PIVA JUICE	06233-060	SP	AR	20			BN131728817BR		0,00	17,25
31/10	POLENGHI INDUSTRIAS	06278-010	SP	AR	20			BN131728825BR		0,00	17,25
31/10	KIPRATICO PRODUTOS	06530-445	SP	AR	20			BN131728834BR		0,00	17,25
31/10	AUTOPEL AUTOMACAO	06534-030	SP	AR	20			BN131728848BR		0,00	17,25
31/10	UNIMARKA DISTRIBUIDORA	06612-001	SP	AR	20			BN131728851BR		0,00	17,25
31/10	NEO VIDA COMERCIO	06612-270	SP	AR	20			BN131728865BR		0,00	17,25
31/10	GUNNEBO BRASIL	06711-250	SP	AR	20			BN131728879BR		0,00	17,25
31/10	VALE FERTIL IND	06712-430	SP	AR	20			BN131728882BR		0,00	17,25
31/10	UNILEVER BRASIL	06787-440	SP	AR	20			BN131728896BR		0,00	17,25
31/10	TOTAL CENTRO DIST	06817-175	SP	AR	20			BN131728905BR		0,00	17,25
31/10	VIGOR ALIMENTOS	06818-000	SP	AR	20			BN131728919BR		0,00	17,25
31/10	MENSA DISTRIBUIDORA	07170-150	SP	AR	20			BN131728922BR		0,00	17,25
31/10	MOAS INDUSTRIAS	07210-250	SP	AR	20			BN131728936BR		0,00	17,25
31/10	DC3 DIST DE PRODUTOS	07220-010	SP	AR	20			BN131728940BR		0,00	17,25
31/10	VIPEX TRANSPORTES	07232-100	SP	AR	20			BN131728953BR		0,00	17,25
31/10	COMERCIAL ESP ATACADISTA	07414-780	SP	AR	20			BN131728967BR		0,00	17,25
31/10	ROJEMAC IMP E EXP	07723-000	SP	AR	20			BN131728975BR		0,00	17,25
31/10	YOKI DIST	07750-020	SP	AR	20			BN131728984BR		0,00	17,25
31/10	GLICK IMPORTACAO	01130-000	SP	AR	20			BN131728998BR		0,00	17,25
31/10	SORTIS DIST	01130-000	SP	AR	20			BN131729004BR		0,00	17,25
31/10	BANCO SAFRA	01310-930	SP	AR	20			BN131729018BR		0,00	17,25
31/10	BANCO DAYCOVAL	01311-200	SP	AR	20			BN131729021BR		0,00	17,25
31/10	BANCO C6	01406-000	SP	AR	20			BN131729035BR		0,00	17,25
31/10	DESENVOLVE SP AG DE FOMENTO	01416-020	SP	AR	20			BN131729049BR		0,00	17,25
31/10	BANCO PAULISTA	01452-919	SP	AR	20			BN131729052BR		0,00	17,25
31/10	BANCO ABC BRASIL	01453-000	SP	AR	20			BN131729066BR		0,00	17,25
31/10	RENOVA COMERCIO DE PROD	02052-001	SP	AR	20			BN131729070BR		0,00	17,25
31/10	TOP SERVICE DIST	02060-000	SP	AR	20			BN131729083BR		0,00	17,25
31/10	COOPERATIVA REGIONAL	02283-000	SP	AR	20			BN131729097BR		0,00	17,25

Este documento é cópia do original, assinado digitalmente por ORESTE NESTOR DE SOUZA LASPRO e Tribunal de Justica do Estado de Sao Paulo, protocolado em 14/11/2023 às 19:52 , sob o número WSRV23700147767 .
Para conferir o original, acesse o site https://esaj.tjsp.jus.br/pastadigital/pg/abrirConferenciaDocumento.do, informe o processo 0000747-49.2023.8.26.0549 e código BB05464.

31/10	WNF INDUSTRIA E COMERCIO	02555-090	SP	AR	20	BN131729106BR	0,00	17,25
31/10	MOOCA COMERCIAL	02671-100	SP	AR	20	BN131729110BR	0,00	17,25
31/10	REAL COMERCIAL	03107-001	SP	AR	20	BN131729123BR	0,00	17,25
31/10	ALLFOOD IMPORTACAO	03108-040	SP	AR	20	BN131729137BR	0,00	17,25
31/10	RVM EQUIPAMENTOS	03441-010	SP	AR	20	BN131729145BR	0,00	17,25
31/10	DIST DE PRODUTOS ALIMENTOS BRASFOODS	03446-090	SP	AR	20	BN131729154BR	0,00	17,25
31/10	BUGA FOODS IMPORTACAO	03980-060	SP	AR	20	BN131729168BR	0,00	17,25
31/10	BANCO INDUSTRIA DO BRASIL	04543-011	SP	AR	20	BN131729171BR	0,00	17,25
31/10	BANCO PINE	04543-900	SP	AR	20	BN131729185BR	0,00	17,25
31/10	NAKED NITS INDUST	04634-041	SP	AR	20	BN131729199BR	0,00	17,25
31/10	AYMORE CREDITO FINAN E INV	04752-901	SP	AR	20	BN131729208BR	0,00	17,25
31/10	DA TERRINHA IND E COM DE ALIME	04858-001	SP	AR	20	BN131729211BR	0,00	17,25
31/10	AURORA BEBIDAS E ALIMENTOS	05112-000	SP	AR	20	BN131729225BR	0,00	17,25
31/10	FLORA DISTRIBUIDORA	05120-060	SP	AR	20	BN131729239BR	0,00	17,25
31/10	GOIASMINAS IND DE LATICINIOS	05280-000	SP	AR	20	BN131729242BR	0,00	17,25
31/10	DELLAFRUTTA COMERCIO	05316-900	SP	AR	20	BN131729256BR	0,00	17,25
31/10	HOME BASCKET COMERCIO	05323-020	SP	AR	20	BN131729260BR	0,00	17,25
31/10	ANACONDA INDUSTRIA	05323-904	SP	AR	20	BN131729273BR	0,00	17,25
31/10	FRUGAL IMPORT	05334-000	SP	AR	20	BN131729287BR	0,00	17,25
31/10	PRATICA KLIMAQUIP	05415-020	SP	AR	20	BN131729295BR	0,00	17,25
31/10	BANCO FIBRA SA	05425-070	SP	AR	20	BN131729300BR	0,00	17,25
31/10	RIO VERMELHO	07790-260	SP	AR	20	BN131729313BR	0,00	17,25
31/10	ANMBEI INDUSTRIA	08533-070	SP	AR	20	BN131729327BR	0,00	17,25
31/10	FFRR DISTRUICAO	08593-000	SP	AR	20	BN131729335BR	0,00	17,25
31/10	TOH INDSUTRIA E COMERCIO	08773-380	SP	AR	20	BN131729344BR	0,00	17,25
31/10	GOOD PACK INDUSTRIA	09015-610	SP	AR	20	BN131729358BR	0,00	17,25
31/10	RAIMAR COMERCIAL	09185-410	SP	AR	20	BN131729361BR	0,00	17,25
31/10	CROMUS EMBALAGENS	09410-000	SP	AR	20	BN131729375BR	0,00	17,25
31/10	INTERFOOD IMPORTACAO	09651-050	SP	AR	20	BN131729389BR	0,00	17,25
31/10	GRANNOBRE MARMORE	14030-180	SP	AR	20	BN131729392BR	0,00	17,25
31/10	BABA MATERIAS PARA CONST	14030-210	SP	AR	20	BN131729401BR	0,00	17,25
31/10	F A DE OLIVEIRA	14030-619	SP	AR	20	BN131729415BR	0,00	17,25
31/10	RCC SOLUCOES AMBIENTAIS	14051-160	SP	AR	20	BN131729429BR	0,00	17,25
31/10	ANA LUCIA VAZON	14070-730	SP	AR	20	BN131729432BR	0,00	17,25
31/10	EBEG EMBALAGENS	14070-730	SP	AR	20	BN131729446BR	0,00	17,25
31/10	ULTRAMAX DISTRIBUIDORAS DE ALIMENTOS	14070-730	SP	AR	20	BN131729450BR	0,00	17,25
31/10	LACTALIS DO BARSIL	14072-000	SP	AR	20	BN131729463BR	0,00	17,25
31/10	USINA SAO FRANCISCO	14072-000	SP	AR	20	BN131729477BR	0,00	17,25
31/10	COAL CEREALISTA ORLANDO	14072-055	SP	AR	20	BN131729485BR	0,00	17,25
31/10	COAL COMERCIO DE CEREAIS	14072-055	SP	AR	20	BN131729494BR	0,00	17,25
31/10	COMERCIO DE FREUTAS E LEGUMES	14072-055	SP	AR	20	BN131729503BR	0,00	17,25
31/10	COMERCIO R P MAGARIO	14072-055	SP	AR	20	BN131729517BR	0,00	17,25
31/10	DISTRIBUIDORA DE FRUTAS REATTO	14072-055	SP	AR	20	BN131729525BR	0,00	17,25
31/10	MAGARIO DIST DE FRUTAS	14072-055	SP	AR	20	BN131729534BR	0,00	17,25
31/10	TONINHO DIST DE BANANAS	14072-055	SP	AR	20	BN131729548BR	0,00	17,25
31/10	COMERCIAL ALIMENTICIA PULMER	14072-075	SP	AR	20	BN131729551BR	0,00	17,25
31/10	FRONERI BRASIL DIST	14072-102	SP	AR	20	BN131729565BR	0,00	17,25
31/10	CDL MAGARIO	14072-108	SP	AR	20	BN131729579BR	0,00	17,25
31/10	RIBERFOODS IMPORT E DIST	14072-120	SP	AR	20	BN131729582BR	0,00	17,25
31/10	MARIA CLAUDIA MIGUEL	14073-805	SP	AR	20	BN131729596BR	0,00	17,25
31/10	ADRIPAN PRODUTOS	14075-000	SP	AR	20	BN131729605BR	0,00	17,25
31/10	AILSON FERREIRA DA SILVA	14075-000	SP	AR	20	BN131729619BR	0,00	17,25
31/10	FESTPAN ALIMENTOS	14075-090	SP	AR	20	BN131729622BR	0,00	17,25
31/10	M MOREIRA COMERCIO	14075-120	SP	AR	20	BN131729636BR	0,00	17,25
31/10	KS MATERIAS RECICLAVEIS	14075-590	SP	AR	20	BN131729640BR	0,00	17,25
31/10	ARCELOMITAL BRASIL	14075-632	SP	AR	20	BN131729653BR	0,00	17,25
31/10	RIBEIRAO PRETO MATERIAS	14076-400	SP	AR	20	BN131729667BR	0,00	17,25
31/10	CACOLA EMBALAGENS	14078-580	SP	AR	20	BN131729675BR	0,00	17,25
31/10	DIST SUCESSO DE DRACENA	14078-740	SP	AR	20	BN131729684BR	0,00	17,25
31/10	ARF COMERCIO DE CEREAIS	14080-040	SP	AR	20	BN131729698BR	0,00	17,25
31/10	WESLEY TAVARES GIANINI	14080-600	SP	AR	20	BN131729707BR	0,00	17,25
31/10	REFRIGERACAO DUFRIO	14085-310	SP	AR	20	BN131729715BR	0,00	17,25
31/10	MMC LOCACOES	14090-349	SP	AR	20	BN131729724BR	0,00	17,25
31/10	RIBEIRAO DIESEL S A	14090-495	SP	AR	20	BN131729738BR	0,00	17,25
31/10	INTERIOR GOURMET COM IMP	14091-413	SP	AR	20	BN131729741BR	0,00	17,25

Este documento é cópia do original, assinado digitalmente por ORESTE NESTOR DE SOUZA LASPRO e Tribunal de Justica do Estado de Sao Paulo, protocolado em 14/11/2023 às 19:52 , sob o número WSRV23700147767 .
Para conferir o original, acesse o site https://esaj.tjsp.jus.br/pastadigital/pg/abrirConferenciaDocumento.do, informe o processo 0000747-49.2023.8.26.0549 e código BB05464.

31/10	JASPE DIST DE COMERCIO	14092-040	SP	AR	20	BN131729755BR	0,00	17,25
31/10	JAG PEREIRA IND	14092-100	SP	AR	20	BN131729769BR	0,00	17,25
31/10	MMC CONSTRUCOES METALICAS	14092-750	SP	AR	20	BN131729772BR	0,00	17,25
31/10	RAFAEL FERNANDES CALHAS	14092-750	SP	AR	20	BN131729786BR	0,00	17,25
31/10	BUNGE ALIMENTOS	14095-230	SP	AR	20	BN131729790BR	0,00	17,25
31/10	MUSEU DA GULA COMERCIO	14095-230	SP	AR	20	BN131729809BR	0,00	17,25
31/10	PEROLA DIST E LOG	14095-240	SP	AR	20	BN131729812BR	0,00	17,25
31/10	HIPERVIDRO COMERCIO	14095-270	SP	AR	20	BN131729826BR	0,00	17,25
31/10	HIPERVIDRO EMPREIT	14095-270	SP	AR	20	BN131729830BR	0,00	17,25
31/10	SMART CENTER	14096-075	SP	AR	20	BN131729843BR	0,00	17,25
31/10	ORIGINAL GRAFICA E EDIT	14096-560	SP	AR	20	BN131729857BR	0,00	17,25
31/10	LOCAR GUINDASTES	14097-142	SP	AR	20	BN131729865BR	0,00	17,25
31/10	MENEGAS TERRAPLANAGENS	14098-800	SP	AR	20	BN131729874BR	0,00	17,25
31/10	LUCAS MASSASHI	14115-000	SP	AR	20	BN131729888BR	0,00	17,25
31/10	CAFE PAT INDUSTRIA	14140-000	SP	AR	20	BN131729891BR	0,00	17,25
31/10	GPR BRAZIL EQUIP	14140-000	SP	AR	20	BN131729905BR	0,00	17,25
31/10	ITAPUA ELETRO COMERCIAL	14140-000	SP	AR	20	BN131729914BR	0,00	17,25
31/10	V MAIA FRIOS	14140-000	SP	AR	20	BN131729928BR	0,00	17,25
31/10	VAL MAIA ALIMENTOS	14140-000	SP	AR	20	BN131729931BR	0,00	17,25
31/10	VZ INDUSTRIAS DE ALIM	14140-000	SP	AR	20	BN131729945BR	0,00	17,25
31/10	SERRALAT LATICINIOS	14150-000	SP	AR	20	BN131729959BR	0,00	17,25
31/10	SICOOB COCRED COOP	14161-054	SP	AR	20	BN131729962BR	0,00	17,25
31/10	SICOOB COCRED COOP	14161-054	SP	AR	20	BN131729976BR	0,00	17,25
31/10	SICCOB COCRED	14161-054	SP	AR	20	BN131729980BR	0,00	17,25
31/10	RUBERLANDO GOMES	14164-150	SP	AR	20	BN131729993BR	0,00	17,25
31/10	ALESSANDRO JOSE	14171-700	SP	AR	20	BN131730002BR	0,00	17,25
31/10	RAJJA PRODUTOS DE LIMPEZA	14176-119	SP	AR	20	BN131730016BR	0,00	17,25
31/10	SANTA TEREZINHA TERREFACAO	14200-000	SP	AR	20	BN131730020BR	0,00	17,25
31/10	MINI CONFECCOES	14210-000	SP	AR	20	BN131730033BR	0,00	17,25
31/10	A M DE CARVALHO	14240-000	SP	AR	20	BN131730047BR	0,00	17,25
31/10	BANCO DO BRASIL	14270-000	SP	AR	20	BN131730055BR	0,00	17,25
31/10	BANCO SNTANDER	14270-000	SP	AR	20	BN131730064BR	0,00	17,25
31/10	CAIXA ECONOMICA	14270-000	SP	AR	20	BN131730078BR	0,00	17,25
31/10	BARUCO E COSTA	14270-000	SP	AR	20	BN131730081BR	0,00	17,25
31/10	ITAPUA ELETRO COMERCIAL	14270-000	SP	AR	20	BN131730095BR	0,00	17,25
31/10	MAGU MATERIAIS PARA CONST	14270-000	SP	AR	20	BN131730104BR	0,00	17,25
31/10	SOAZA COM PROD ALIM	14270-000	SP	AR	20	BN131730118BR	0,00	17,25
31/10	VIA NORTE COM E IMP	14270-000	SP	AR	20	BN131730121BR	0,00	17,25
31/10	CAKUS COMERCIO	14340-000	SP	AR	20	BN131730135BR	0,00	17,25
31/10	COMERCIAL FURLAN	14340-000	SP	AR	20	BN131730149BR	0,00	17,25
31/10	ULTRAGELO COMERCIO	14340-000	SP	AR	20	BN131730152BR	0,00	17,25
31/10	UMILK INDUSTRIA E COMERC	14340-000	SP	AR	20	BN131730166BR	0,00	17,25
31/10	J ZANETE DIST	14406-076	SP	AR	20	BN131730170BR	0,00	17,25
31/10	VALE DO SOL COMERCIO	14406-554	SP	AR	20	BN131730183BR	0,00	17,25
31/10	TOLEDO DO BRASIL	09851-330	SP	AR	20	BN131730197BR	0,00	17,25
31/10	BUNGE ALIMENTOS	11015-305	SP	AR	20	BN131730206BR	0,00	17,25
31/10	BIANCO LATE AGRO	11900-000	SP	AR	20	BN131730210BR	0,00	17,25
31/10	JADE IMPORT E EXPORT	12955-000	SP	AR	20	BN131730223BR	0,00	17,25
31/10	BRASIL FOOD SERVICES	13040-702	SP	AR	20	BN131730237BR	0,00	17,25
31/10	MPA COMERCIAL DE ALIMENTOS	13064-620	SP	AR	20	BN131730245BR	0,00	17,25
31/10	COOPERATIVA CENTRAL AURORA	13067-112	SP	AR	20	BN131730254BR	0,00	17,25
31/10	MM SP DIST E COMERCIO	13067-884	SP	AR	20	BN131730268BR	0,00	17,25
31/10	P SEVERINI NETTO	13067-884	SP	AR	20	BN131730271BR	0,00	17,25
31/10	M FRERRETI COMERCIO	13069-135	SP	AR	20	BN131730285BR	0,00	17,25
31/10	SITIO RECANTO DO QUEIJO	13069-320	SP	AR	20	BN131730299BR	0,00	17,25
31/10	FOCCUS SOLUCOES FINANCEIRAS	13092-106	SP	AR	20	BN131730308BR	0,00	17,25
31/10	UP TRADE CONSULTORIA	13098-321	SP	AR	20	BN131730311BR	0,00	17,25
31/10	O METAL COMERCIO E SERVICOS	13169-899	SP	AR	20	BN131730325BR	0,00	17,25
31/10	TREAS CORACOES	13178-561	SP	AR	20	BN131730339BR	0,00	17,25
31/10	SOB COMERCIO DE ALIMENTOS	13185-405	SP	AR	20	BN131730342BR	0,00	17,25
31/10	CATSRELO ALIMENTOS	13209-500	SP	AR	20	BN131730356BR	0,00	17,25
31/10	D P AJUDARTE COMERCIO	13209-510	SP	AR	20	BN131730360BR	0,00	17,25
31/10	DESTRO BRASIL DISTR	13214-730	SP	AR	20	BN131730373BR	0,00	17,25
31/10	VINICOLA GEISSE	13220-080	SP	AR	20	BN131730387BR	0,00	17,25
31/10	MARCOS ARTIGOS PARA PANIF	13231-620	SP	AR	20	BN131730395BR	0,00	17,25

Este documento é cópia do original, assinado digitalmente por ORESTE NESTOR DE SOUZA LASPRO e Tribunal de Justica do Estado de Sao Paulo, protocolado em 14/11/2023 às 19:52 , sob o número WSRV23700147767 .
Para conferir o original, acesse o site https://esaj.tjsp.jus.br/pastadigital/pg/abrirConferenciaDocumento.do, informe o processo 0000747-49.2023.8.26.0549 e código BB05464.

31/10	ROGE INTERG COMERCIO	13240-000	SP	AR	20	BN131730400BR	0,00	17,25
31/10	LATICINIO ATILATE	13257-721	SP	AR	20	BN131730413BR	0,00	17,25
31/10	EMBRAVI EMPRESAS BRASIL DE AZEITE	13278-074	SP	AR	20	BN131730427BR	0,00	17,25
31/10	FRIGOESTRELA S A EM RECU	13279-406	SP	AR	20	BN131730435BR	0,00	17,25
31/10	ROGEMAR COMERXIAL E DIST	13283-160	SP	AR	20	BN131730444BR	0,00	17,25
31/10	DINIZ COMERCIO ATACADISTA	13293-262	SP	AR	20	BN131730458BR	0,00	17,25
31/10	PAPEL PLASTICOS ITUPEVA	13295-458	SP	AR	20	BN131730461BR	0,00	17,25
31/10	BFS LTDA	13348-758	SP	AR	20	BN131730475BR	0,00	17,25
31/10	ALIMENTOS DALLAS	13317-252	SP	AR	20	BN131730489BR	0,00	17,25
31/10	QUIMICA AMPARO	13329-350	SP	AR	20	BN131730492BR	0,00	17,25
31/10	Q PASSO ALIMENTOS	13347-190	SP	AR	20	BN131730501BR	0,00	17,25
31/10	ATACADAO S A	14094-000	SP	AR	20	BN131730515BR	0,00	17,25
31/10	OAS DISTRIBUIDORAS DE BEBIDAS	14095-040	SP	AR	20	BN131730529BR	0,00	17,25
31/10	HNK BR LOGISTICAS	14095-200	SP	AR	20	BN131730532BR	0,00	17,25
31/10	PICINATO E CIA	14095-210	SP	AR	20	BN131730546BR	0,00	17,25
31/10	BRASA BURGE INDUST	13350-000	SP	AR	20	BN131730550BR	0,00	17,25
31/10	MILI S A	13380-001	SP	AR	20	BN131730563BR	0,00	17,25
31/10	VM DIST E CONERCIO	13380-322	SP	AR	20	BN131730577BR	0,00	17,25
31/10	PADARIA E CONF SALTINHENSE	13440-011	SP	AR	20	BN131730585BR	0,00	17,25
31/10	FROGORIFICO STA ROSA	13610-970	SP	AR	20	BN131730594BR	0,00	17,25
31/10	MASSAS ALIMENTIICAS DA ROZ	13486-205	SP	AR	20	BN131730603BR	0,00	17,25
31/10	GD BARDEJA COND E TRIPAS	13617-540	SP	AR	20	BN131730617BR	0,00	17,25
31/10	CAPODIFOGLIO E CIA	13627-000	SP	AR	20	BN131730625BR	0,00	17,25
31/10	CARVAO COLORADO JF	13627-002	SP	AR	20	BN131730634BR	0,00	17,25
31/10	LUA NOVA IND E COMERC DE PROD	13633-037	SP	AR	20	BN131730648BR	0,00	17,25
31/10	AVESANI E CORREA	13653-084	SP	AR	20	BN131730651BR	0,00	17,25
31/10	GIOVANI HENRIQUE	13653-030	SP	AR	20	BN131730665BR	0,00	17,25
31/10	MASSAS LOTT	13653-040	SP	AR	20	BN131730679BR	0,00	17,25
31/10	VALTER LUIZ	13657-168	SP	AR	20	BN131730682BR	0,00	17,25
31/10	M D A COMERCIO ATACADISTA	13660-236	SP	AR	20	BN131730696BR	0,00	17,25
31/10	BIRO BITO IND E COMERCIO	13661-108	SP	AR	20	BN131730705BR	0,00	17,25
31/10	LETS NEW IND DE ALIMENTOS	13670-000	SP	AR	20	BN131730719BR	0,00	17,25
31/10	MISSIATO INDUSTRIAS E COMERCIO	13670-000	SP	AR	20	BN131730722BR	0,00	17,25
31/10	TRANSDONI DIST DE ALIMENTOS	13670-000	SP	AR	20	BN131730736BR	0,00	17,25
31/10	AGRIDUS SA EMPR AGRICOLA	13690-000	SP	AR	20	BN131730740BR	0,00	17,25
31/10	MAXLUB COMERCIO DE LUB	13690-000	SP	AR	20	BN131730753BR	0,00	17,25
31/10	POLIPISO DO BRASIL	13690-000	SP	AR	20	BN131730767BR	0,00	17,25
31/10	LATICINIOS TREVO DE CASA	13700-000	SP	AR	20	BN131730775BR	0,00	17,25
31/10	HIDROTAM COMERCIO	13710-000	SP	AR	20	BN131730784BR	0,00	17,25
31/10	ARROZEIRAS SAO PEDRO	13720-000	SP	AR	20	BN131730798BR	0,00	17,25
31/10	AZZURRO CAFE	13720-000	SP	AR	20	BN131730807BR	0,00	17,25
31/10	INDUST E COMERCIO DE PLAST	13720-000	SP	AR	20	BN131730815BR	0,00	17,25
31/10	JOAO LUIZ BIONDO	13720-000	SP	AR	20	BN131730824BR	0,00	17,25
31/10	JOAO RICARDO FRAGA	13720-000	SP	AR	20	BN131730838BR	0,00	17,25
31/10	JUNQUEIRA E DELA COLETA	13720-000	SP	AR	20	BN131730841BR	0,00	17,25
31/10	JUPTER COMERCIO DE EMBLAGENS	13720-000	SP	AR	20	BN131730855BR	0,00	17,25
31/10	JUPTER COMERCIO DE EMB	13720-000	SP	AR	20	BN131730869BR	0,00	17,25
31/10	PAZIANI E FILHOS	13720-000	SP	AR	20	BN131730872BR	0,00	17,25
31/10	RENATO PEREIRA DA SILVA	13720-000	SP	AR	20	BN131730886BR	0,00	17,25
31/10	SORVETES DUPOTTI	13720-000	SP	AR	20	BN131730890BR	0,00	17,25
31/10	JORENTI E SOUZA	13731-250	SP	AR	20	BN131730909BR	0,00	17,25
31/10	MOOCA S A PRODS	13735-080	SP	AR	20	BN131730912BR	0,00	17,25
31/10	DIST DE PROD ALIM PAZOTTI	13739-030	SP	AR	20	BN131730926BR	0,00	17,25
31/10	CICLOVIA ATAC D EMERC	13739-060	SP	AR	20	BN131730930BR	0,00	17,25
31/10	DIST PROD ALIM PAZOTTI	13739-105	SP	AR	20	BN131730943BR	0,00	17,25
31/10	SEBASTIAO CARLOS DE JESUS	13760-000	SP	AR	20	BN131730957BR	0,00	17,25
31/10	FAMILIA TREVISAN DIST	13780-000	SP	AR	20	BN131730965BR	0,00	17,25
31/10	KOMETUDO ALIMENTO	13790-000	SP	AR	20	BN131730974BR	0,00	17,25
31/10	PACI ALIMENTOS	13790-000	SP	AR	20	BN131730988BR	0,00	17,25
31/10	GRB DISTRIBUIDORA	13903-070	SP	AR	20	BN131730991BR	0,00	17,25
31/10	ROZENDO VICENTE TEIXEIRA	13840-970	SP	AR	20	BN131731008BR	0,00	17,25
31/10	GALLIA COMERCIO DE GENEROS	13841-061	SP	AR	20	BN131731011BR	0,00	17,25
31/10	MUNDIAL BELEZA COM	13848-067	SP	AR	20	BN131731025BR	0,00	17,25
31/10	PILECCO NOBRE	13874-346	SP	AR	20	BN131731039BR	0,00	17,25
31/10	DANIELA A B CHIOSANE	13874-690	SP	AR	20	BN131731042BR	0,00	17,25

Este documento é cópia do original, assinado digitalmente por ORESTE NESTOR DE SOUZA LASPRO e Tribunal de Justica do Estado de Sao Paulo, protocolado em 14/11/2023 às 19:52 , sob o número WSRV23700147767 .
Para conferir o original, acesse o site https://esaj.tjsp.jus.br/pastadigital/pg/abrirConferenciaDocumento.do, informe o processo 0000747-49.2023.8.26.0549 e código BB05464.

31/10	AQUARIUS COM DE DERIV	13877-752	SP	AR	20	BN131731056BR	0,00	17,25
31/10	ALLPAN COMERCIO DE PROD	13877-757	SP	AR	20	BN131731060BR	0,00	17,25
31/10	COMERCIO DE CEREAIS DUAS IRMAS	13880-000	SP	AR	20	BN131731073BR	0,00	17,25
31/10	JOAO BATISTA CAMPOS	13880-000	SP	AR	20	BN131731087BR	0,00	17,25
31/10	MASSIMO ZANETE BEVERAGE	13880-000	SP	AR	20	BN131731095BR	0,00	17,25
31/10	PERES E PERES DIST DE PRODUTOS	13880-000	SP	AR	20	BN131731100BR	0,00	17,25
31/10	SERGIO LEMES DOS SANTOS	13880-000	SP	AR	20	BN131731113BR	0,00	17,25
31/10	MOISES POLICARPO FERREAZ	13960-000	SP	AR	20	BN131731127BR	0,00	17,25
31/10	CONSTRUTORA IND E COMERCIAL	14001-970	SP	AR	20	BN131731135BR	0,00	17,25
31/10	PERIN E CIA	14010-060	SP	AR	20	BN131731144BR	0,00	17,25
31/10	KINGSPAN ISOESTE CONSTR	75132-120	GO	AR	20	BN131731158BR	0,00	17,25
31/10	CARNE BOI BRANCO	78110-002	MT	AR	20	BN131731161BR	0,00	17,25
31/10	BUNGE ALIMENTOS	78746-060	MT	AR	20	BN131731175BR	0,00	17,25
31/10	REGINA INDUSTRIA E COMERCIO	79780-000	MS	AR	20	BN131731189BR	0,00	17,25
31/10	BANOFFI BAR	80040-130	PR	AR	20	BN131731192BR	0,00	17,25
31/10	CIA BEAL DE ALIMENTOS	81260-000	PR	AR	20	BN131731201BR	0,00	17,25
31/10	BODY FOOD FABRICANTES	81460-280	PR	AR	20	BN131731215BR	0,00	17,25
31/10	VITAL DISTRIBUIDORA DE GAS	83075-020	PR	AR	20	BN131731229BR	0,00	17,25
31/10	NATURAL FARMS AGRICOLA	83115-006	PR	AR	20	BN131731232BR	0,00	17,25
31/10	AGRICOLA HORIZONTE	85960-000	PR	AR	20	BN131731246BR	0,00	17,25
31/10	LATICINIOS CAROLINA	86410-000	PR	AR	20	BN131731250BR	0,00	17,25
31/10	COCAMAR COOPERATIVA	87065-590	PR	AR	20	BN131731263BR	0,00	17,25
31/10	LATICINIOS LATCO	87400-000	PR	AR	20	BN131731277BR	0,00	17,25
31/10	DIRETO IMPORT E DIST	88301-425	SC	AR	20	BN131731285BR	0,00	17,25
31/10	DORTE DIST IMP E EXP	88316-001	SC	AR	20	BN131731294BR	0,00	17,25
31/10	FUTURA TRADING	88317-100	SC	AR	20	BN131731303BR	0,00	17,25
31/10	COSTA SUL PESCADOS	88371-600	SC	AR	20	BN131731317BR	0,00	17,25
31/10	GRAN MESTRAL ALIMENTOS	89920-000	SC	AR	20	BN131731325BR	0,00	17,25
31/10	DIGICON S A CONTROLES ELET	94045-420	RS	AR	20	BN131731334BR	0,00	17,25
31/10	RAR INDUSTRIA E COMERCIO	95219-899	RS	AR	20	BN131731348BR	0,00	17,25
31/10	COOPERATIVA VINICOLA AURORA	95700-010	RS	AR	20	BN131731351BR	0,00	17,25
31/10	ECONATURA PROD ECOLOGICOS	95720-000	RS	AR	20	BN131731365BR	0,00	17,25
31/10	JOSAPAR JOAQUIM OLIVEIRA	97650-000	RS	AR	20	BN131731379BR	0,00	17,25
31/10	P E L AGROINDUSTRIA	45940-000	BA	AR	20	BN131731382BR	0,00	17,25
31/10	DORI ALIMENTOS	17512-150	SP	AR	20	BN131731396BR	0,00	17,25
31/10	ALPHA CANDIDES DIST	18086-426	SP	AR	20	BN131731405BR	0,00	17,25
31/10	PHYTONATUS NATRACEUTICA	18087-161	SP	AR	20	BN131731419BR	0,00	17,25
31/10	FORTALEZA DE STA TEREZINHA AGRICULTURA	18120-000	SP	AR	20	BN131731422BR	0,00	17,25
31/10	ROBERTA BENEDETTI ROSA	18185-000	SP	AR	20	BN131731436BR	0,00	17,25
31/10	ZANCHETTA ALIMENTOS	18559-899	SP	AR	20	BN131731440BR	0,00	17,25
31/10	SAO JOAO ALIMENTOS	18915-118	SP	AR	20	BN131731453BR	0,00	17,25
31/10	CANTAGALLO PRODUTOS ALIMENTOS	19053-350	SP	AR	20	BN131731467BR	0,00	17,25
31/10	BELLESA COMERCIO	19902-040	SP	AR	20	BN131731475BR	0,00	17,25
31/10	PONTELAND DISTRIBUICAO SA	23894-080	RJ	AR	20	BN131731484BR	0,00	17,25
31/10	GRUPO ECOA COMERCIO	25085-380	RJ	AR	20	BN131731498BR	0,00	17,25
31/10	WINTH COMERCIO DE ARTIGOS	25230-610	RJ	AR	20	BN131731507BR	0,00	17,25
31/10	GS COMERCIO INTERNACIONAL	29164-327	ES	AR	20	BN131731515BR	0,00	17,25
31/10	P R NETTO IND COM	29645-000	ES	AR	20	BN131731524BR	0,00	17,25
31/10	CASA SOL	30525-320	MG	AR	20	BN131731538BR	0,00	17,25
31/10	R BAIAO INDUSTRIA E COMER	36501-180	MG	AR	20	BN131731541BR	0,00	17,25
31/10	LUMINAE S A	29927-000	ES	AR	20	BN131731555BR	0,00	17,25
31/10	FUNDACAO ARTHUR BERNARDES	36570-087	MG	AR	20	BN131731569BR	0,00	17,25
31/10	PERFEITTO ALIMENTOS	14415-000	SP	AR	20	BN131731572BR	0,00	17,25
31/10	ARCOM S A	14540-000	SP	AR	20	BN131731586BR	0,00	17,25
31/10	GLOBAL FRUTAS IMP E EXP	14680-000	SP	AR	20	BN131731590BR	0,00	17,25
31/10	DAURITI DISTRIBUIDORA DE ALIM	14680-000	SP	AR	20	BN131731609BR	0,00	17,25
31/10	TEIXIERA LIMA E SILVA PORTAS	14680-000	SP	AR	20	BN131731612BR	0,00	17,25
31/10	COBUCCIO SOCIEDADE DE CREDITO	37115-000	MG	AR	20	BN131731626BR	0,00	17,25
31/10	BEGGIATO INDUSTRIA E COMERCIO	37190-000	MG	AR	20	BN131731630BR	0,00	17,25
31/10	TROP FRUTAS DO BARSIL	37202-885	MG	AR	20	BN131731643BR	0,00	17,25
31/10	KINGSPAN ISOESTE	37600-000	MG	AR	20	BN131731657BR	0,00	17,25
31/10	MULTILASER INDUSTRIAL	37640-000	MG	AR	20	BN131731665BR	0,00	17,25
31/10	GORILLAZ MICROCERVEJARIA ARTESAL	37701-387	MG	AR	20	BN131731674BR	0,00	17,25
31/10	INDUSTRIA DE LATICINIOS	37740-000	MG	AR	20	BN131731688BR	0,00	17,25
31/10	GUSTAVO MENOSSI	37795-000	MG	AR	20	BN131731691BR	0,00	17,25

Este documento é cópia do original, assinado digitalmente por ORESTE NESTOR DE SOUZA LASPRO e Tribunal de Justica do Estado de Sao Paulo, protocolado em 14/11/2023 às 19:52 , sob o número WSRV23700147767 .
Para conferir o original, acesse o site https://esaj.tjsp.jus.br/pastadigital/pg/abrirConferenciaDocumento.do, informe o processo 0000747-49.2023.8.26.0549 e código BB05464.

31/10	COOPERATIVA REGIONAL DE CAFEICULTORES	37800-000	MG	AR	20	BN131731705BR	0,00	17,25
31/10	PLATINA COSMETICOS	38056-640	MG	AR	20	BN131731714BR	0,00	17,25
31/10	SCALON E CERCHI	38190-000	MG	AR	20	BN131731728BR	0,00	17,25
31/10	EMPRESA BRASILEIRA DE BEBIDAS	38442-028	MG	AR	20	BN131731731BR	0,00	17,25
31/10	VASCONCELOS IND	38446-232	MG	AR	20	BN131731745BR	0,00	17,25
31/10	SUINCO COOPERATIVA	38708-202	MG	AR	20	BN131731759BR	0,00	17,25
31/10	CHURRASQUEIRAS PATIN	15086-010	SP	AR	20	BN131731762BR	0,00	17,25
31/10	M W A COMERCIO	15092-604	SP	AR	20	BN131731776BR	0,00	17,25
31/10	ROSOLEN ALIMENTOS	15410-000	SP	AR	20	BN131731780BR	0,00	17,25
31/10	FRIOGOESTRELA S A EM RECUPERACOA	15650-000	SP	AR	20	BN131731793BR	0,00	17,25
31/10	AROMAS INDUTRIA	15685-000	SP	AR	20	BN131731802BR	0,00	17,25
31/10	PANAPILHAS DISTRIBUIDORAS	15804-200	SP	AR	20	BN131731816BR	0,00	17,25
31/10	LATICINIOS MATINAL	15806-015	SP	AR	20	BN131731820BR	0,00	17,25
31/10	R P E COSMETICOS URUPES	15850-000	SP	AR	20	BN131731833BR	0,00	17,25
31/10	FABRICA DE CONSERVA DE CARNES	15905-085	SP	AR	20	BN131731847BR	0,00	17,25
31/10	EURO PNEUS COMERCIAL	15901-504	SP	AR	20	BN131731855BR	0,00	17,25
31/10	IRANNO INDUSTRIA BRASILEIRA	15901-532	SP	AR	20	BN131731864BR	0,00	17,25
31/10	FUGINI ALIMENTOS	15910-000	SP	AR	20	BN131731878BR	0,00	17,25
31/10	COMERCIO DE FREUTAS VAL ROSSI	15920-000	SP	AR	20	BN131731881BR	0,00	17,25
31/10	YANNI PRODUTOS E EQUIP	15970-000	SP	AR	20	BN131731895BR	0,00	17,25
31/10	REBAT DISTRIBUIDORA	15995-042	SP	AR	20	BN131731904BR	0,00	17,25
31/10	FRIGOL S A	17022-531	SP	AR	20	BN131731918BR	0,00	17,25
31/10	LACTALIS DO BARSIL	17023-011	SP	AR	20	BN131731921BR	0,00	17,25
31/10	DISFER DIST DE PROD	17024-200	SP	AR	20	BN131731935BR	0,00	17,25
31/10	ZANCHETTA INDUSTRIA DE ALIMENTOS	17026-803	SP	AR	20	BN131731949BR	0,00	17,25
31/10	SERVIMED COMERCIAL	17047-903	SP	AR	20	BN131731952BR	0,00	17,25
31/10	G C G COMUNICACAO	17048-320	SP	AR	20	BN131731966BR	0,00	17,25
31/10	G C G COMUNICACAO	17048-320	SP	AR	20	BN131731970BR	0,00	17,25
31/10	FERNANDO HENRIQUE RUIZ	17060-455	SP	AR	20	BN131731983BR	0,00	17,25
31/10	MASSA DA FEIRA PROD ALIMENTICIO	17064-852	SP	AR	20	BN131731997BR	0,00	17,25
31/10	A T C ATACADO DO COSMETICO	17064-853	SP	AR	20	BN131732003BR	0,00	17,25
31/10	ACOS BRAUNA SISTEMAS	17206-450	SP	AR	20	BN131732017BR	0,00	17,25
31/10	QUALITA AQUICULTURA	17211-240	SP	AR	20	BN131732025BR	0,00	17,25
31/10	DIST DE FRIOS DEVITO	17273-100	SP	AR	20	BN131732034BR	0,00	17,25
31/10	LATICINIOS TIROL	17280-766	SP	AR	20	BN131732048BR	0,00	17,25
31/10	COALA DO BRASIL	17307-202	SP	AR	20	BN131732051BR	0,00	17,25
31/10	CAMIL ALIMENTOS	17349-899	SP	AR	20	BN131732065BR	0,00	17,25
31/10	ONIZ DISTRIBUIDORAS S A	17512-050	SP	AR	20	BN131732079BR	0,00	17,25
31/10	LORENZZO COM E DIST PRODUTOS	13445-015	SP	AR	20	BN131732082BR	0,00	17,25
31/10	SOLFARMA COMERCIO DE PROD FARMACEUTICOS	14707-002	SP	AR	20	BN131732096BR	0,00	17,25
31/10	COOPERATIVA CENTRAL AURORA	14707-004	SP	AR	20	BN131732105BR	0,00	17,25
31/10	ANACONDA INDUSTRIAL E AGRICOLA	14711-126	SP	AR	20	BN131732119BR	0,00	17,25
31/10	CSX INDUSTRIA E COMERCIAL	14783-033	SP	AR	20	BN131732122BR	0,00	17,25
31/10	JBS S A	14784-600	SP	AR	20	BN131732136BR	0,00	17,25
31/10	LATICINIOS BELA VISTA	14810-060	SP	AR	20	BN131732140BR	0,00	17,25
31/10	PALAZZO DIST DE BEBIDAS	14871-700	SP	AR	20	BN131732153BR	0,00	17,25
31/10	MATHEUS P PEREIRA	14882-040	SP	AR	20	BN131732167BR	0,00	17,25
31/10	COMPRE FACIL COMERCIO	15061-500	SP	AR	20	BN131732175BR	0,00	17,25
31/10	LOJAS LIVIA COSMETICOS	15077-000	SP	AR	20	BN131732184BR	0,00	17,25
31/10	ROWEDER E ANTONIO	15081-500	SP	AR	20	BN131732198BR	0,00	17,25
31/10	H M FERNANDES E MAGALHAES	18085-350	SP	AR	20	BN131732207BR	0,00	17,25
31/10	ZENO COMERCIAL ATACADISTA	13449-899	SP	AR	20	BN131732215BR	0,00	17,25
31/10	I L FORROS	13456-420	SP	AR	20	BN131732224BR	0,00	17,25
31/10	GUIDARA INDUSTRIA E COMERCIO	13470-310	SP	AR	20	BN131732238BR	0,00	17,25
31/10	NIMI INDUSTRIA E COMERCIO	13478-800	SP	AR	20	BN131732241BR	0,00	17,25
31/10	INDUSTRIA DE LATICINIOS BANDEIRANTES	13481-210	SP	AR	20	BN131732255BR	0,00	17,25
31/10	PERLIMA METAIS	13493-028	SP	AR	20	BN131732269BR	0,00	17,25
31/10	EMBALL COMERCIO	13492-410	SP	AR	20	BN131732272BR	0,00	17,25
31/10	SAFRA INDUSTRIA E COMERCIO	13500-500	SP	AR	20	BN131732286BR	0,00	17,25
31/10	CAMARGO COMERCIO DE EQUIP	13504-150	SP	AR	20	BN131732290BR	0,00	17,25
31/10	TRIPA RIO INDUSTRIA	13504-390	SP	AR	20	BN131732309BR	0,00	17,25
31/10	GIANINA RIO CLARO DIST	13505-820	SP	AR	20	BN131732312BR	0,00	17,25
31/10	DANILO FERNANDO DE CONTE	13508-750	SP	AR	20	BN131732326BR	0,00	17,25
31/10	PIRAHY ALIMENTOS	13510-092	SP	AR	20	BN131732330BR	0,00	17,25
31/10	FAZENDA DA TOCA	13530-000	SP	AR	20	BN131732343BR	0,00	17,25

Este documento é cópia do original, assinado digitalmente por ORESTE NESTOR DE SOUZA LASPRO e Tribunal de Justica do Estado de Sao Paulo, protocolado em 14/11/2023 às 19:52 , sob o número WSRV23700147767 .
Para conferir o original, acesse o site https://esaj.tjsp.jus.br/pastadigital/pg/abrirConferenciaDocumento.do, informe o processo 0000747-49.2023.8.26.0549 e código BB05464.

Total da Operação:	376	6.486,00
Total do Departamento:	376	6.486,00
Total do Cliente:	376	6.486,00

Este documento é cópia do original, assinado digitalmente por ORESTE NESTOR DE SOUZA LASPRO e Tribunal de Justica do Estado de Sao Paulo, protocolado em 14/11/2023 às 19:52 , sob o número WSRV23700147767 .
Para conferir o original, acesse o site https://esaj.tjsp.jus.br/pastadigital/pg/abrirConferenciaDocumento.do, informe o processo 0000747-49.2023.8.26.0549 e código BB05464.

Rafaella Cubero

De: Rafaella Cubero
Enviado em: terça-feira, 31 de outubro de 2023 21:11
Para: 'santarosa@tjsp.jus.br'; Pablo Cerdeira; Felipe Pieri Triunfae
Cc: Fernando Teixeira; Matheus Barbieri; Gabriela Barboza Locher; Victor Henrique Santiago; Maria Clara Quaresma Lam
Assunto: 1178 - Mara Edith Lourenço & Cia. Ltda - 1001164-82.2023.8.26.0549 - edital artigo 52,§1º, da LRF
Anexos: Edital_artigo 52, §1.docx

Prezados, boa noite.

Como vão?

Somos da **Laspro Consultores Ltda.**, Administradora Judicial nomeada nos autos do processo de Recuperação Judicial de Mara Edith Lourenço & Cia. Ltda ("Solar Supermercados"), processo nº 1001164-82.2023.8.26.0549, em trâmite perante a Vara Única do Foro da Comarca de Santa Rosa de Viterbo/SP.

Em atendimento aos itens 11 e 12, da r. decisão de deferimento do processamento da Recuperação Judicial, visando colaborar com o bom andamento do processo, servimos da presente para encaminhar a anexa minuta do edital de credores que alude o artigo 52, §1º, da Lei nº 11.101/2005, em formato word.

No mais, a fim de oportunizar celeridade ao feito, o advogado/assessor constituídos pela Recuperanda estão sendo copiados para ciência prévia do valor das custas (Pablo e Felipe)

Em caso de dúvidas, estamos à disposição.

Obrigada.

Este documento é cópia do original, assinado digitalmente por ORESTE NESTOR DE SOUZA LASPRO e Tribunal de Justica do Estado de Sao Paulo, protocolado em 14/11/2023 às 19:52 , sob o número WSRV23700147767 .
Para conferir o original, acesse o site https://esaj.tjsp.jus.br/pastadigital/pg/abrirConferenciaDocumento.do, informe o processo 0000747-49.2023.8.26.0549 e código BB05465.

LASPRO
CONSULTORES

Rafaela Reis Cubero
Advogada

+55 11 3211-3010
R. Major Quedinho, 111 - 18° andar Centro • São Paulo/Brasil
Av. dos Autonomistas, 900 - Cj 804 – Sala 1 - K- Torre 1 • Osasco/Brasil

+39-02 79 47 65 +39-02 78 44 97
Via Visconti di Modrone nº 8/10 - 20122 • Milão/Itália

lasproconsultores.com.br

Este documento é cópia do original, assinado digitalmente por ORESTE NESTOR DE SOUZA LASPRO e Tribunal de Justica do Estado de Sao Paulo, protocolado em 14/11/2023 às 19:52 , sob o número WSRV23700147767 .
Para conferir o original, acesse o site https://esaj.tjsp.jus.br/pastadigital/pg/abrirConferenciaDocumento.do, informe o processo 0000747-49.2023.8.26.0549 e código BB05465.